



ESTADO DE SANTA CATARINA  
PREFEITURA MUNICIPAL DE ERVAL VELHO.  
SECRETARIA MUNICIPAL DE EDUCAÇÃO, CULTURA E DESPORTO.  
ESCOLA BÁSICA MUNICIPAL "CÉSAR AVELINO BRAGAGNOLO".

ÁREA DO CONHECIMENTO: LINGUAGEM	COMPONENTE CURRICULAR: LÍNGUA PORTUGUESA
ANO: 2º ANO	PROFESSORA: ELIANE DORINI
TURNO: VESPERTINO	
ALUNO:	
HABILIDADES: (EF02LP10) Identificar sinônimos de palavras de texto lido, determinando a diferença de sentido entre eles, e formar antônimos de palavras encontradas no texto lido pelo acréscimo do prefixo de negação in-/im.	
DATA DO ENVIO: 14/07/2021	DATA DA ENTREGA: 04/08/2021

### ANTÔNIMOS E SINÔNIMOS.



LEIA O TEXTO E RESPONDA AS QUESTOES.

### UM DOMINGO NO ZOOLOGICO

ERA UM DOMINGO DE MUITO SOL. O CÉU ESTAVA AZUL, AZUL...

GENI E SUA IRMÃ GÊMEA GISELE FORAM PASSEAR NO ZOOLOGICO DA CIDADE.

O DIA ESTAVA BONITO, E AS MENINAS ESTAVAM MUITO FELIZES.

RIRAM MUITO DO GORILA GENIVAL, QUE FAZIA GINÁSTICA COM A TIGELA NA CABEÇA.

MAS, DE TODOS OS ANIMAIS QUE ELAS VIRAM, GOSTARAM MAIS DA GIRafa GIGI QUE, COM SEU PESCOÇO COMPRIDO, MOSTRAVA OS DENTES E A GENGIVA A CADA MOMENTO.

FOI UM DIA DIVERTIDO PARA AS MENINAS, QUE VOLTARAM PARA CASA COMBINANDO PASSAR OUTRO DOMINGO NO ZOOLOGICO.

## INTERPRETAÇÃO DE TEXTO

1) QUAL É O TÍTULO DO TEXTO?

---

2) QUAIS SÃO OS PERSONAGENS PRINCIPAIS DO TEXTO?

---

3) QUAIS SÃO OS ANIMAIS QUE APARECEM NA HISTÓRIA?

---

4) ONDE SE PASSA A HISTÓRIA?

---

5) QUANDO FOI O PASSEIO?

---

6) COMO ESTAVA O DIA DURANTE O PASSEIO?

---

7) QUAL FOI O ANIMAL QUE AS IRMÃS MAIS GOSTARAM?

---

8) O QUE ACONTECEU QUANDO AS MENINAS SAÍRAM DO ZOOLOGICO?

---

9) ESCREVA O ANTÔNIMO DAS PALAVRAS:

BONITO: \_\_\_\_\_

FELIZES: \_\_\_\_\_

COMPRIDO: \_\_\_\_\_

RIR: \_\_\_\_\_

RUIM: \_\_\_\_\_

DISTANTE: \_\_\_\_\_

SOL: \_\_\_\_\_

10) ESCREVA O SINÔNIMO DAS PALAVRAS:

BONITO: \_\_\_\_\_

FELIZES: \_\_\_\_\_

COMPRIDO: \_\_\_\_\_

RIR: \_\_\_\_\_

RUIM: \_\_\_\_\_

DISTANTE: \_\_\_\_\_

- 11) FAÇA UMA ILUSTRAÇÃO DA HISTÓRIA. (PODE FAZER A ILUSTRAÇÃO NO CADERNO OU EM UMA FOLHA)

	ESTADO DE SANTA CATARINA PREFEITURA MUNICIPAL DE ERVAL VELHO. SECRETARIA MUNICIPAL DE EDUCAÇÃO, CULTURA E DESPORTO. ESCOLA BÁSICA MUNICIPAL “CÉSAR AVELINO BRAGAGNOLO”.	
ÁREA DO CONHECIMENTO: LINGUAGEM	COMPONENTE CURRICULAR: ENSINO RELIGIOSO	
ANO: 2º ANO	PROFESSORA: ELIANE DORINI	
TURNO: VESPERTINO		
ALUNO:		
HABILIDADES: (EF02ER01) Reconhecer os diferentes espaços de convivência. (EF02ER02) Identificar costumes, crenças e formas diversas de viver em variados ambientes de convivência.		
DATA DO ENVIO: 14/07/2021	DATA DA ENTREGA: 04/08/2021	

## EMPATIA

1. HABILIDADE DE IMAGINAR-SE NO LUGAR DE OUTRA PESSOA.
2. COMPREENSÃO DOS SENTIMENTOS, DESEJOS, IDEIAS E AÇÕES DE OUTREM.
3. QUALQUER ATO DE ENVOLVIMENTO EMOCIONAL EM RELAÇÃO A UMA PESSOA, A UM GRUPO E A UMA CULTURA.
4. CAPACIDADE DE INTERPRETAR PADRÕES NÃO VERBIS DE COMUNICAÇÃO.
5. SENTIMENTO QUE OBJETOS EXTERNOS PROVOCAM EM UMA PESSOA.

RESPOND:

O QUE VOCÊ ENTENDEU DO TEXTO?

---

---

VOCÊ JÁ SE COLOCOU NO LUGAR DO OUTRO EM ALGUMA SITUAÇÃO?

---

---

---

Essa é sua árvore. Ela precisa ser regada de bons sentimentos, valores e atitudes para que você seja capaz de praticar a empatia. Como você tem cuidado de sua árvore? Que valores tem cultivado? Escreva nos corações.

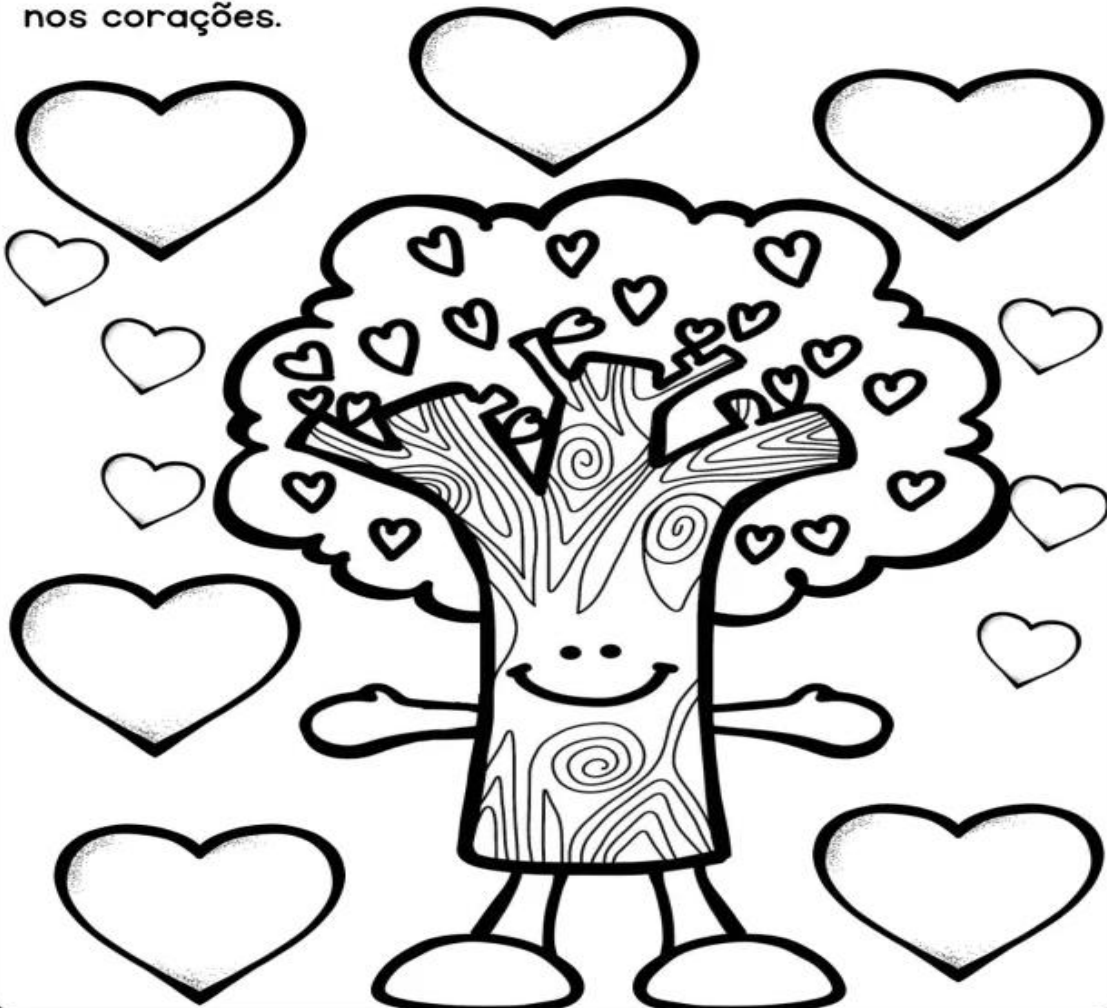

*O RECESSO CHEGOU!*

*HORA DE DESCANSAR E RECARREGAR  
AS ENERGIAS, APROVEITE CADA  
MOMENTO COM SUA FAMÍLIA.*

*RETORNAMOS NO DIA 02 DE AGOSTO.*

*BOM RECESSO!*

