

OBSERVAÇÕES :
Sifonar todas as saídas das pias, lavatórios, tanque de lavar roupas e máquinas de lavar.
Utilizar conexões azuis com bucha latão para acoplamento com peças metálicas, como : Registros, torneiras, válvulas, hastes de chuveiro.

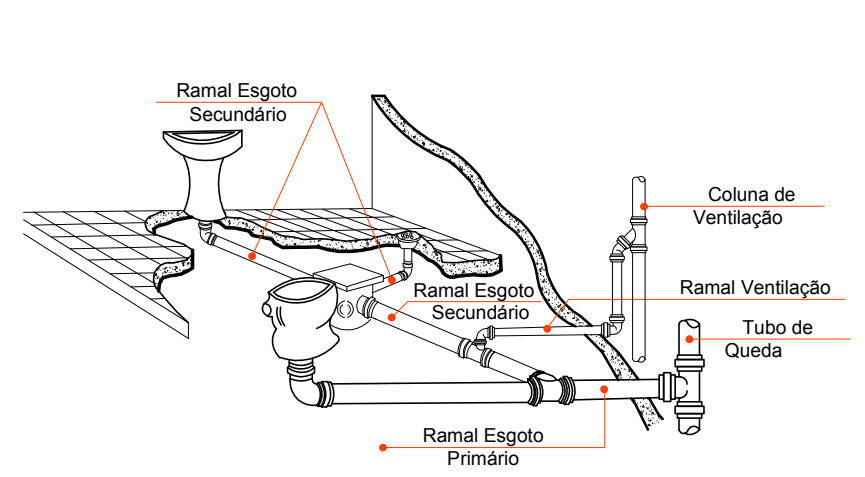

- LEGENDA**
- Tubulação de esgoto
 - Tubulação Hidráulica (fria) no teto
 - Tubulação Hidráulica (fria) no piso
 - Caixa Sifonada c/ ralo
 - Caixa de Gordura
 - Caixa de Inspeção
 - Coluna de Água Fria
 - Coluna de Água Fria Ascendente
 - Coluna de Ventilação

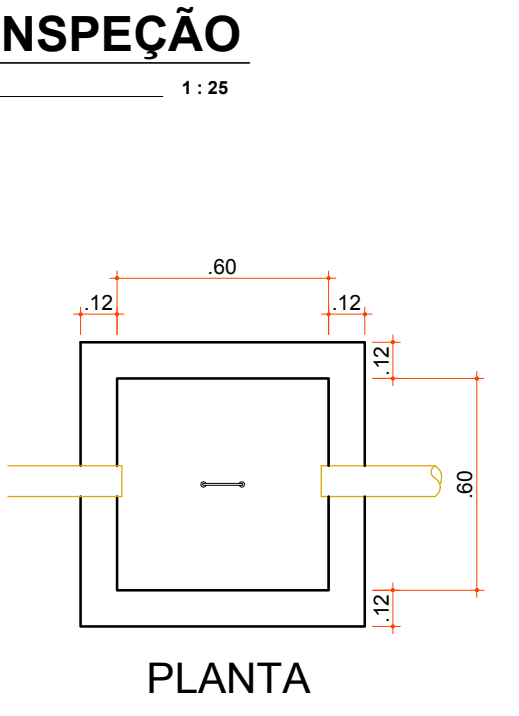
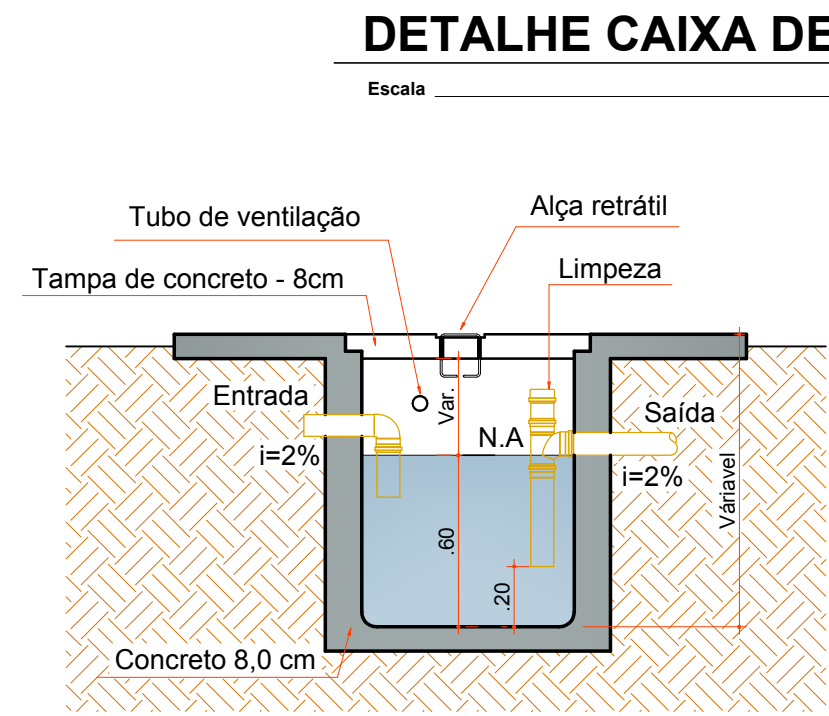
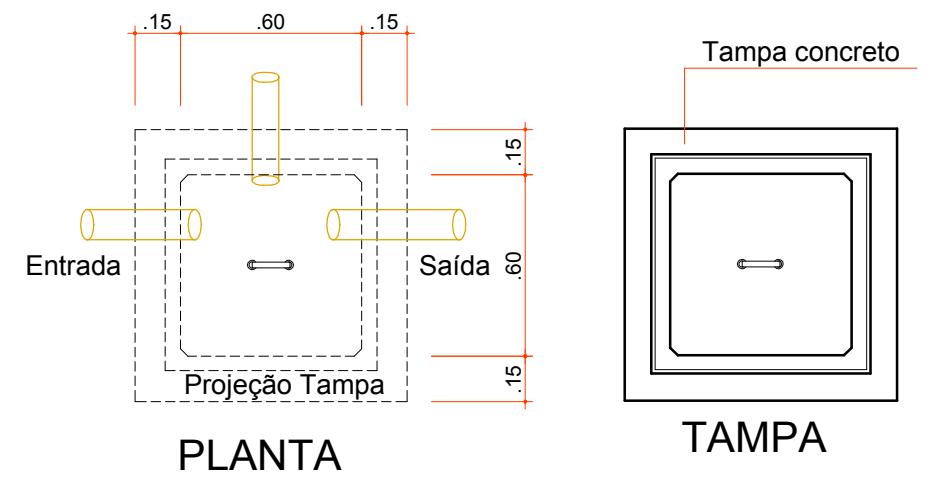
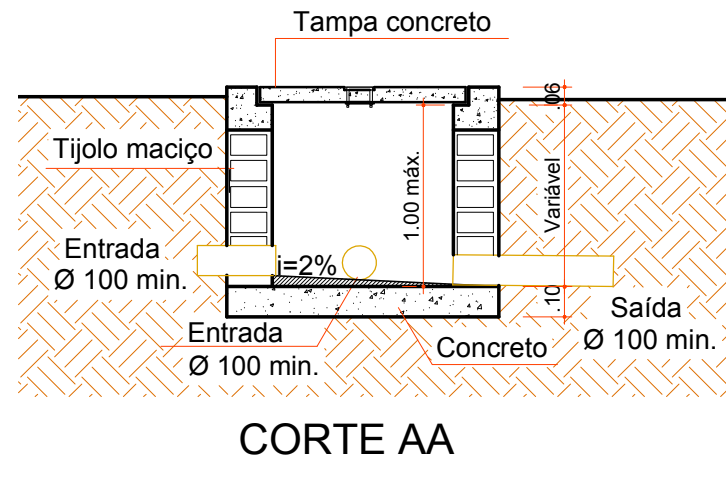

Rua Roberto Trompowski, 68 2º andar Tel: 49 3522.2800 Fax: 35220235 www.ammoc.com.br e-mail ammoc@ammoc.com.br - JOIQUABA/SC

PREFEITURA MUNICIPAL DE ERVAL VELHO	
Obra: PROJETO DE AMPLIAÇÃO REFEITÓRIO CRECHE MUNICIPAL TIA MERCEDES	Conteúdo: PLANTA BAIXA DETALHES CONSTRUTIVOS
Referência: PROJETO HIDROSSANITÁRIO	
Local da Obra: RUA EMÍLIO JACOB HACK ESQ. C/ RUA PRIMO LUIZ BRESSANELLI	
Quaisquer alterações consulte os responsáveis técnicos	
Assinatura Responsável Técnico	Assinatura Prefeito(a) em Exercício

Projeto: DENIR NARCIZO ZULIAN - ENG. CIVIL - CREA/SC 50.805-8 MICHEL ALBERTI - ENG. CIVIL - CREA/SC 80.032-6 ANA JÚLIA UNGERICH - ENG. CIVIL-CREA/SC 105.295-8	Prancha: HID ÚNICA
Desenho: ANDRÉ BEAL	Data: NOVEMBRO / 2017
Escala: INDICADA(S)	