

S3=S5
PLANTA
ESC 1:25

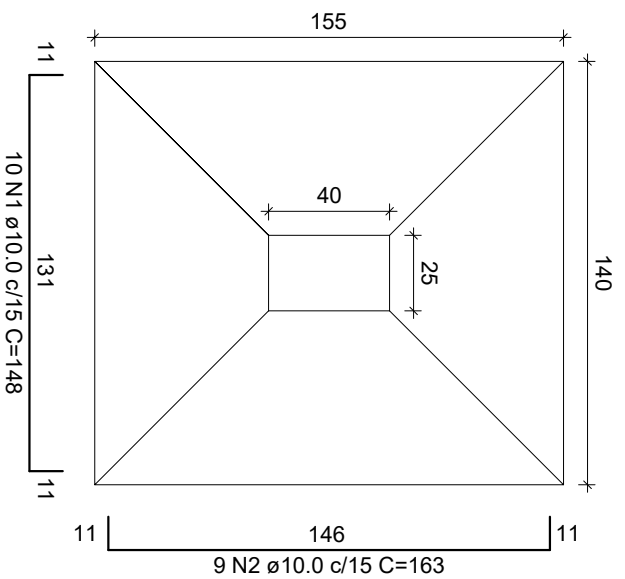

CORTE
ESC 1:25

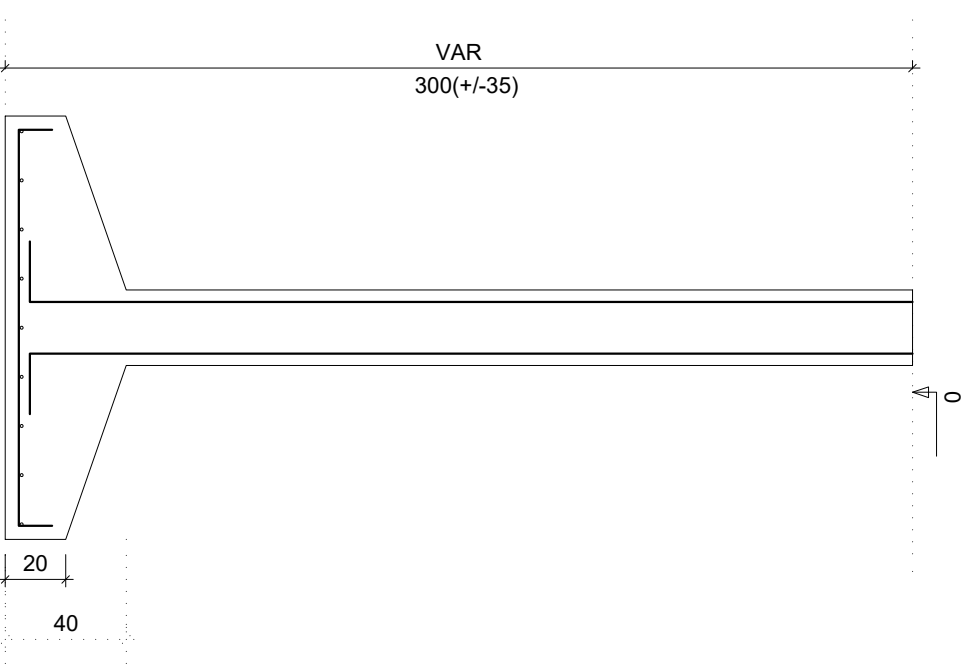

P3=P5

FUNDAÇÃO - L1

SEÇÃO
ESC 1:20

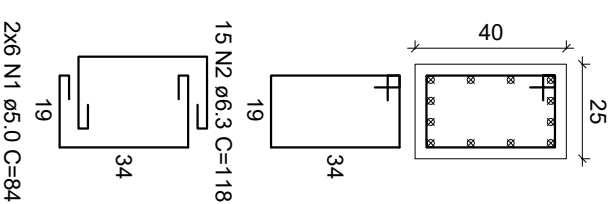

0

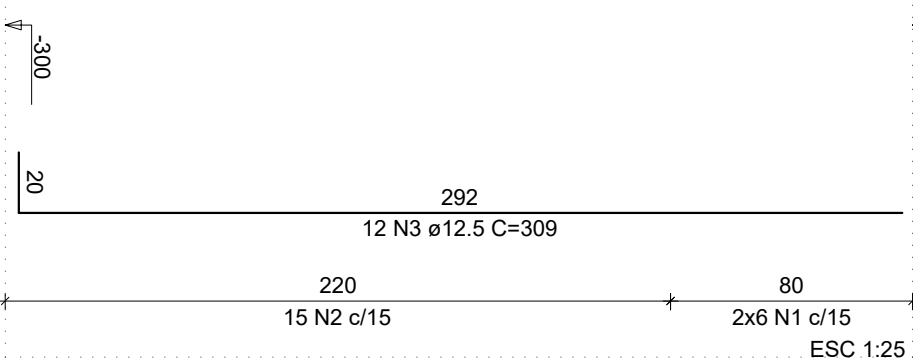

Rua Roberto Trompowski, 69 2º andar - Tel: 49 3522-2800 Fax: 3522-0235 www.ammoc.com.br e-mail ammoc@ammoc.com.br - JOTAÇABA SC

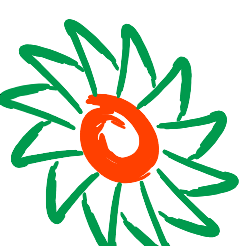

ammoc

Associação dos Municípios do Meio Oeste Catarinense

PREFEITURA MUNICIPAL DE ERVAL VELHO

Obra	PORTAL DE ENTRADA DE ERVAL VELHO	Conteúdo	SAPATAS E PILARETES
Referência	PROJETO ESTRUTURAL		
Local da Obra	ERVAL VELHO - SC		

Quaisquer alterações consulte os responsáveis técnicos

Assinatura Responsável Técnico _____ Assinatura Prefeito _____

Equipe Técnica

DENIR NARCIZO ZULIAN - ENGº CIVIL - CREA/SC 50.805-8
MICHEL ALBERTI - ENGº CIVIL - CREA/SC 80.032-6
ANA JÚLIA UNGERICH - ENGª CIVIL - CREA/SC 105.295-8
MAX MOOSHAMMER - ENGº CIVIL - CREA/SC 139.164-0

Prancha

EST
03/09

Desenho

Data
OUTUBRO / 2018

Escalá(e) INDICADA(S)

Outros XXXX