

CORTE
ESC 1:25

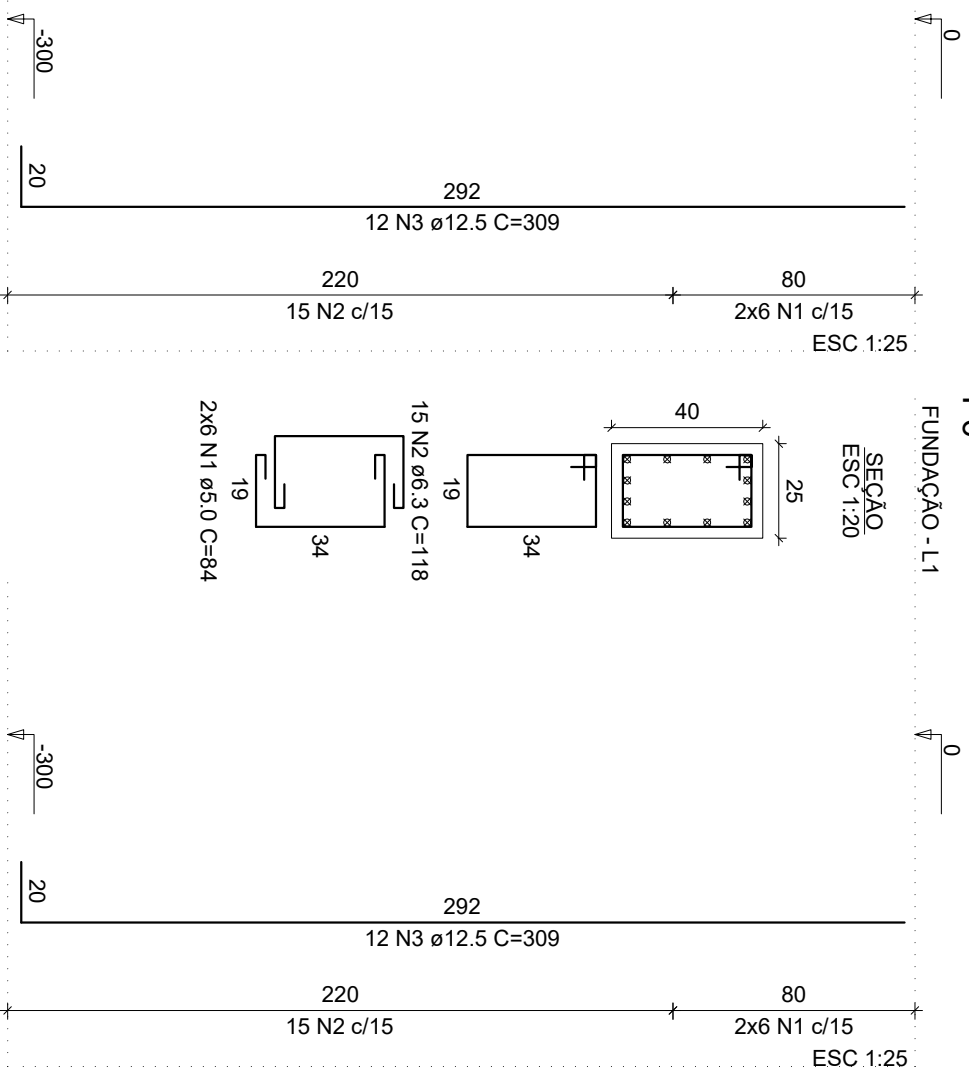

S1=S6
PLANTA
ESC 1:25

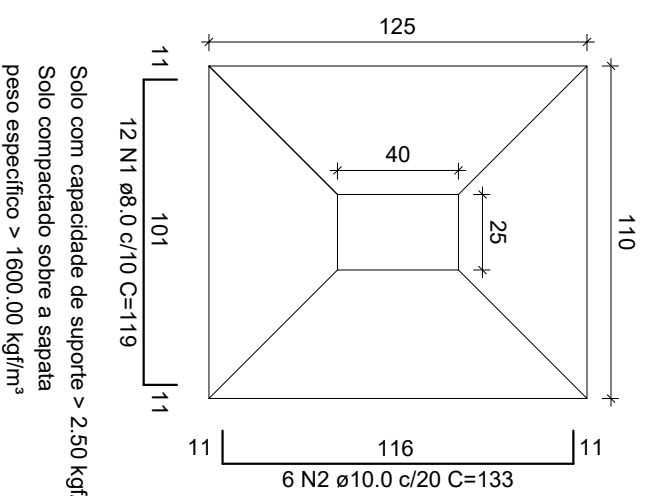

Solo com capacidade de suporte > 2.50 kgf/cm²
Solo compactado sobre a sapata
peso específico > 1600.00 kgf/m³

VAR
300(+/-35)

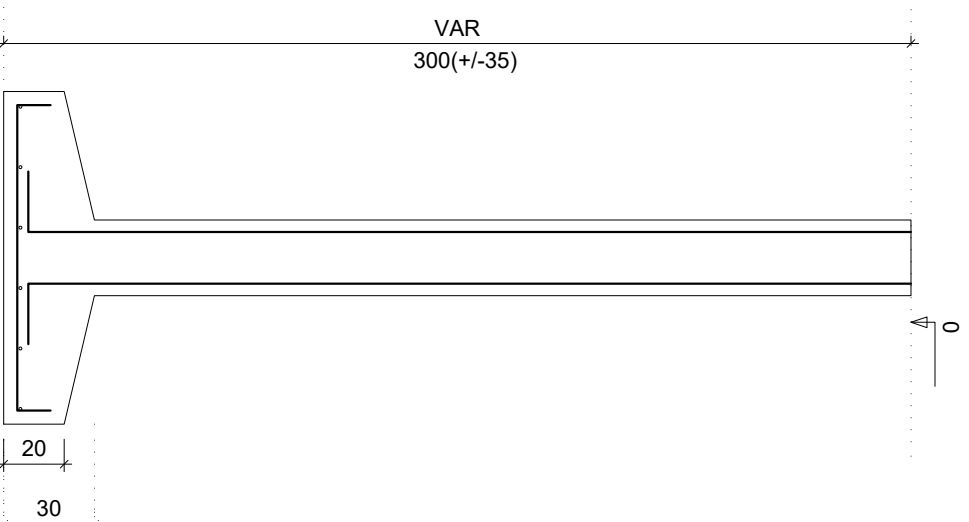

Rua Roberto Trompowski, 69 2º andar - Tel: 49 3522-2800 Fax: 3522-0235 www.ammoc.com.br e-mail ammoc@ammoc.com.br - JOAQUINA SC

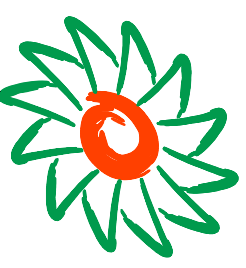

ammoc
Associação dos Municípios do Meio Oeste Catarinense

PREFEITURA MUNICIPAL DE ERVAL VELHO

Obra	PORTAL DE ENTRADA DE ERVAL VELHO	Conteúdo	SAPATAS E PILARETES
Referência	PROJETO ESTRUTURAL		
Local da Obra	ERVAL VELHO - SC		

Quaisquer alterações consulte os responsáveis técnicos

Assinatura Responsável Técnico _____
Assinatura Prefeito _____

Equipe Técnica	DENIR NARCIZO ZULIAN - ENGº CIVIL - CREA/SC 50.805-8 MICHEL ALBERTI - ENGº CIVIL - CREA/SC 80.032-6 ANA JULIA UNGERICH - ENGª CIVIL - CREA/SC 105.295-8 MAX MOOSHAMMER - ENGº CIVIL - CREA/SC 139.164-0	Prancha	EST 05/09
Desenho	OUTUBRO / 2018	Escala(s)	INDICADA(S)
		Outros	XXXX