

Armação negativa das lajes do pavimento Fundação (Eixo X)

escala 1:50

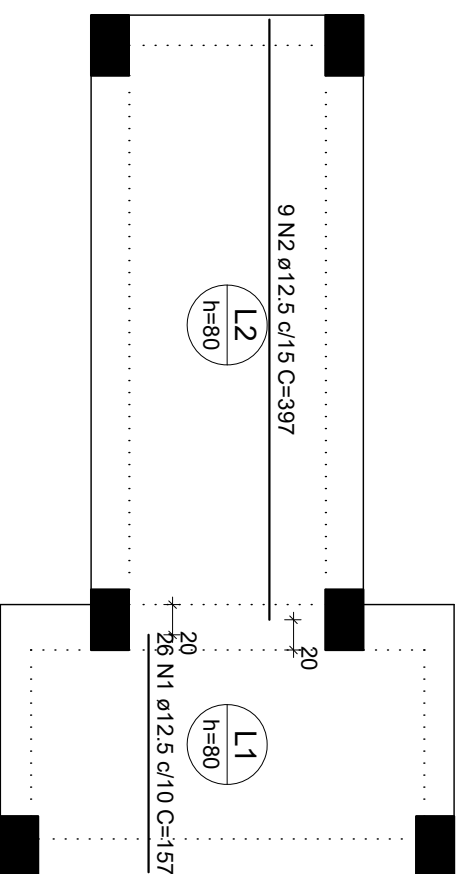

Armação positiva das lajes do pavimento Fundação (Eixo X)

escala 1:50

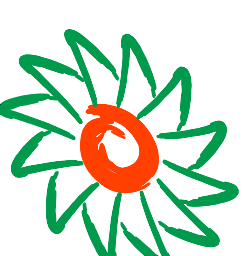

ammoc
Associação dos Municípios do Meio Oeste Catarinense

Rua Roberto Trompowski, 69 2º andar - Tel: 49 3522-2800 Fax: 3522-0235 www.ammoc.com.br e-mail ammoc@ammoc.com.br - JOAQUABA SC

PREFEITURA MUNICIPAL DE ERVAL VELHO

Obra	PORTAL DE ENTRADA DE ERVAL VELHO	Conteúdo	BLOCOS/LAJES
Referência	PROJETO ESTRUTURAL		
Local da Obra	ERVAL VELHO - SC		

Quaisquer alterações consulte os responsáveis técnicos

Assinatura Responsável Técnico _____ Assinatura Prefeito _____

Equipe Técnica
DENIR NARCIZO ZULIAN - ENGº CIVIL - CREA/SC 50.805-8
MICHEL ALBERTI - ENGº CIVIL - CREA/SC 80.032-6
ANA JÚLIA UNGERICHT - ENGª CIVIL - CREA/SC 105.295-8
MAX MOOSHAMMER - ENGº CIVIL - CREA/SC 139.164-0

Desenho _____ Data _____ Escala(s) _____ Outros _____
OUTUBRO / 2018 INDICADA(S) XXXX

Prancha
EST
08/09