

CORTE AA

DETALHE CAIXA DE INSPEÇÃO

Escala 1 : 25

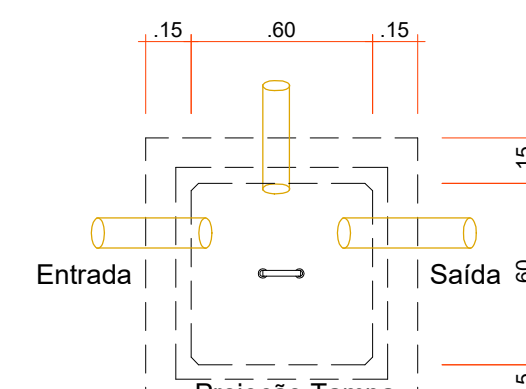

PLANTA

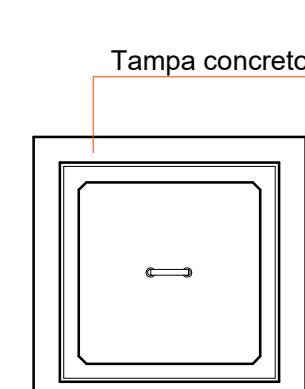

TAMPA

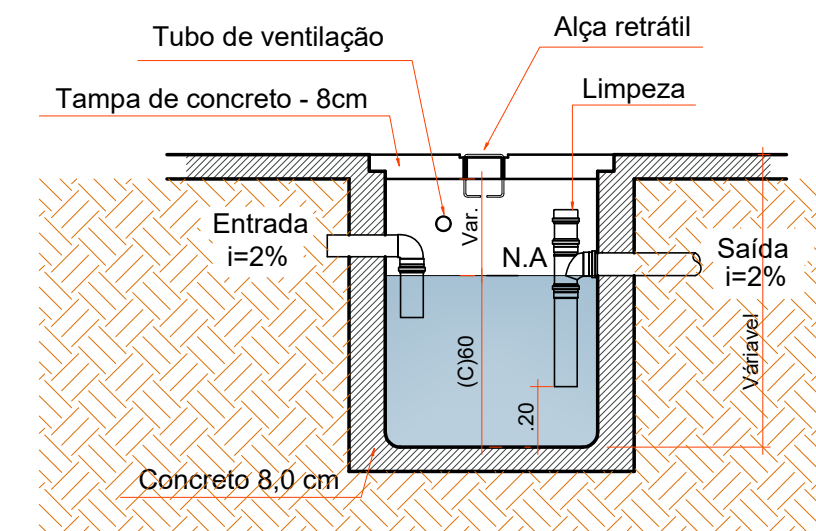

DETALHE CAIXA DE GORDURA

Escala 1 : 25

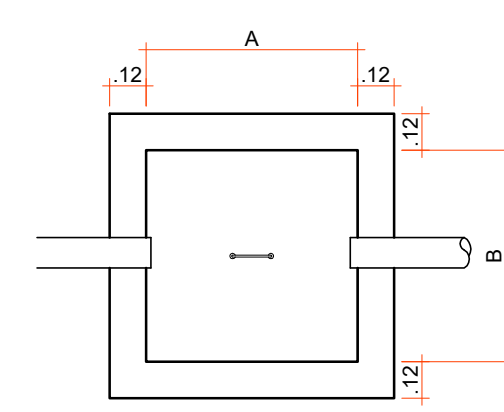

Fórmula:
 $V = 2N + 20$ N - Número de Pessoas
 $V = 2x20 + 20$ L - Litros
 $V = 2x20 + 20$
 $V = 30,00 \text{ L } 0,060 \text{ m}^3$
 DIMENSÕES ADOTADAS = (0,35 x 0,35 X 0,60)m

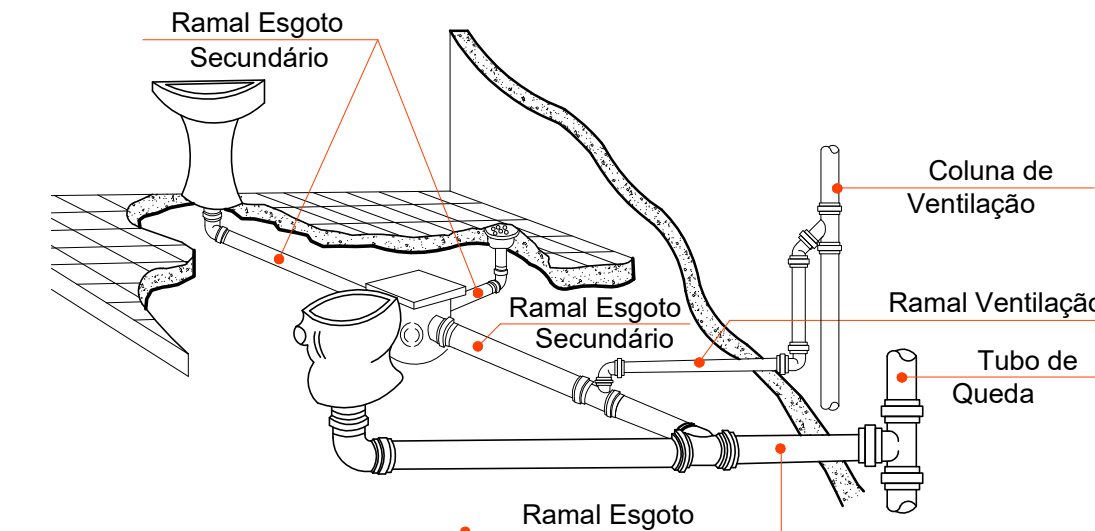

DETALHE COLUNA DE VENTILAÇÃO

Escala Relativa

OBSERVAÇÕES :
 Sifonar todas as saídas das pias , lavatórios , tanque de lavar roupas e máquinas de lavar.
 Utilizar conexões azuis com bucha latão para acoplamento com peças metálicas , como : Registros, torneiras , válvulas , hastes de chuveiro .

- | | |
|--|---------------------------------------|
| | Tubulação de esgoto |
| | Tubulação Água Pluvial |
| | Tubulação Hidráulica (fria) no teto |
| | Tubulação Hidráulica (fria) no piso |
| | Caixa Sifonada c/ ralo |
| | Caixa de Gordura |
| | Caixa de Inspeção |
| | Coluna de Água Fria |
| | Coluna de Ventilação |

LEGENDA



PLANTA BAIXA PAVTO TÉRREO

Escala 1 : 75



ammoc
 Associação dos Municípios do Meio Oeste Catarinense

Rua Roberto Trompowski, 68 2º andar Tel: 49 3522.2800 Fax: 35220235 www.ammoc.com.br e-mail: ammoc@ammoc.com.br - JOTA/ABH/SC

PREFEITURA MUNICIPAL DE ERVAL VELHO

Obra: PROJETO DE REFORMA DA SEC. DE ASSISTÊNCIA SOCIAL Conteúdo: PLANTA BAIXA
 Referência: PROJETO HIDROSSANITÁRIO DETALHES CONSTRUTIVOS

Local da Obra: RUA JOÃO ANDRÉ DADALT

Quaisquer alterações consulte os responsáveis técnicos

Assinatura Responsável Técnico Assinatura Prefeito(a) Municipal

Projeto: DENIR NARCIZO ZULIAN - ENG. CIVIL - CREA/SC 50.805-8 Prancha:
 MICHEL ALBERTI - ENG. CIVIL - CREA/SC 80.032-6
 ANA JÚLIA UNGERICH - ENG. CIVIL - CREA/SC 105.295-8
 MAX MOOSHAMMER - ENG. CIVIL - CREA/SC 139.164-0

Desenho: A BEAL Data: NOVEMBRO / 2018 Escala: INDICADA(S) Área Total: 725,35 m²

HID ÚNICA