

DETALHE SANITÁRIOS PCD

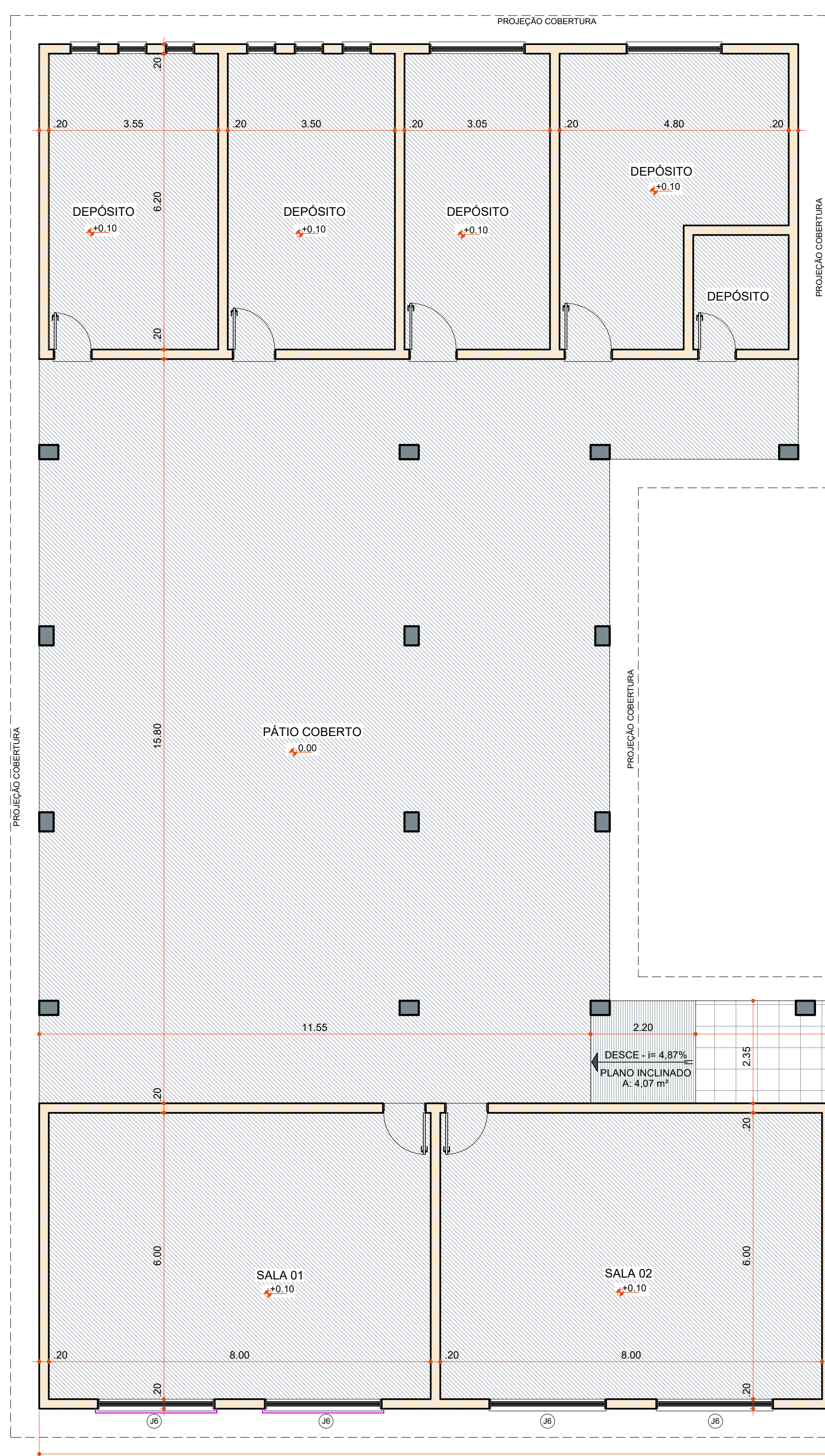

PLANTA BAIXA CRAS
 Área: 725,35 m²
 Escala: 1 : 75

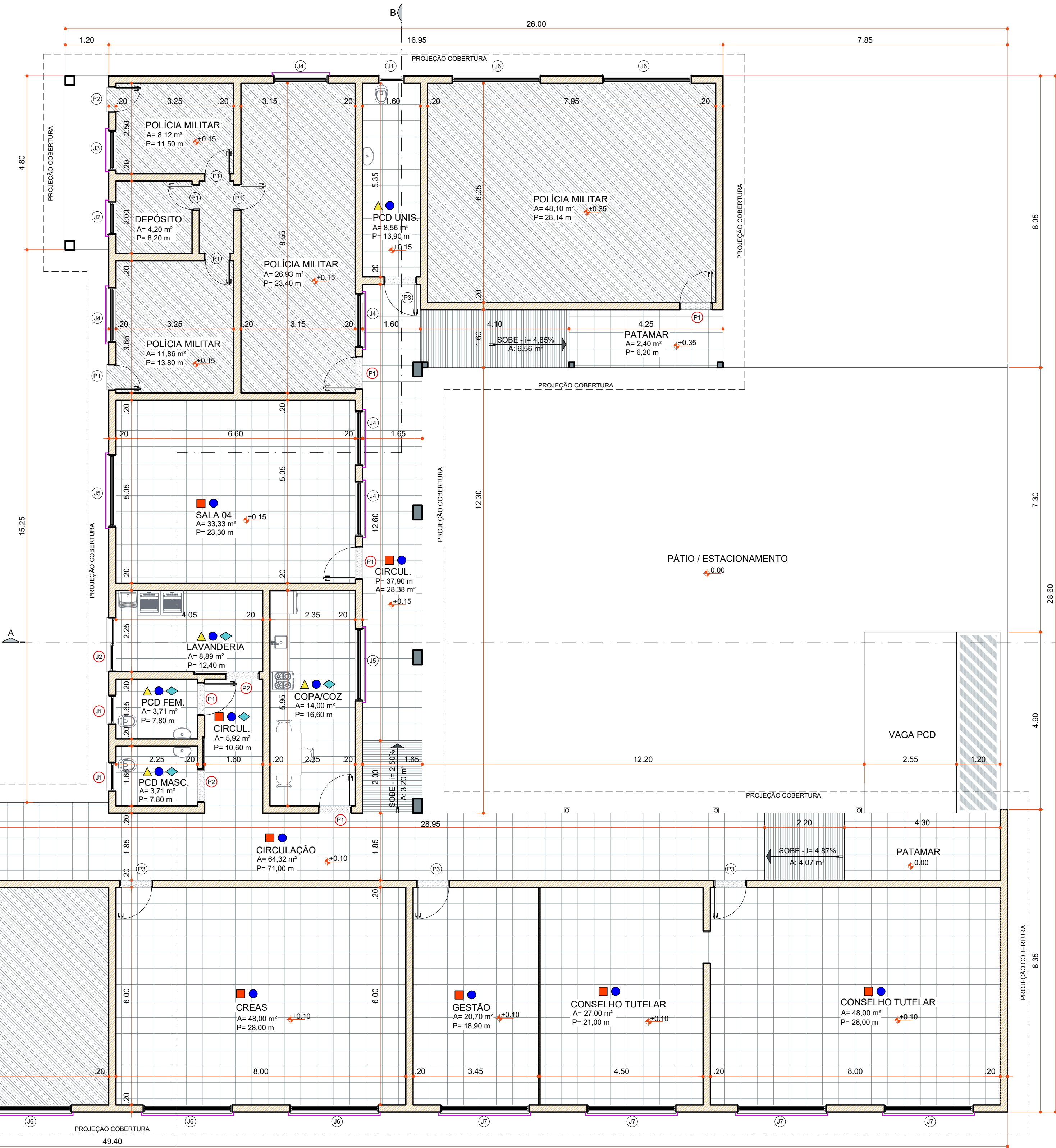

LEGENDA

- PAREDES DE ALVENARIA
- SOLEIRAS EM PORCELANATO
- PAREDE C/ PINTURA ACRÍLICA
- PAREDE C/ REBOCO E REVESTIMENTO CERÂMICO ATÉ 1.50 m
- PISO PORCELANATO RETIFICADO

COD	TIPO	LARGURA	ALTURA	PARAPEITO	MATERIAL	QTD	ÁREA (m ²)
J1	Janela basculante	80	60	150	Madeira e Vidro	1	0,48
J2	Janela de correr 2 folhas	150	90	120	Madeira e Vidro	1	1,35

P1	P2
Porta de abrir	Porta de abrir
90	92
210	210
-	-
Madeira	Madeira
5	2
1,89	1,93

ESQUADRIAS À EXECUTAR

COD	TIPO	LARGURA	ALTURA	PARAPEITO	MATERIAL	QTD	ÁREA (m ²)
J1	Janela basculante	60	70	185	Madeira e Vidro	1	0,42
J2	Janela guilhotina	90	70	185	Madeira e Vidro	1	0,63
J3	Janela guilhotina	110	150	110	Madeira e Vidro	1	1,65
J4	Janela guilhotina	150	150	110	Madeira e Vidro	4	2,25
J5	Janela guilhotina	200	150	110	Madeira e Vidro	2	3,00
J6	Janela guilhotina	250	150	110	Madeira e Vidro	10	3,75
J7	Janela guilhotina	270	150	110	Madeira e Vidro	4	4,05

P1	P2	P3
Porta de abrir	Porta de abrir	Porta de abrir
70	80	90
210	210	210
-	-	-
Madeira	Madeira	Madeira
5	1	5
1,47	1,68	1,89

ESQUADRIAS À RESTAURAR



Rua Roberto Trompowski, 68 2º andar - Tel: 49 3522.2800 Fax: 35220235 www.ammoc.com.br e-mail: ammoc@ammoc.com.br - JOAÇABA SC

PREFEITURA MUNICIPAL DE ERVAL VELHO

Obra: **PROJETO DE REFORMA DA SEC. DE ASSISTÊNCIA SOCIAL** Conteúdo: **PLANTA BAIXA REFORMA DETALHE SANITÁRIOS PCD**

Referência: **PROJETO ARQUITETÔNICO**

Local da Obra: **RUA JOÃO ANDRÉ DADALT**

Quaisquer alterações consulte os responsáveis técnicos

Assinatura Responsável Técnico: _____ Assinatura Prefeito(a) Municipal: _____

Projeto: **DENIR NARCIZO ZULIAN - ENG. CIVIL - CREA/SC 50.805-8** Prancha: **ARQ 01/03**
MICHEL ALBERTI - ENG. CIVIL - CREA/SC 80.032-6
ANA JÚLIA UNGERICH - ENG. CIVIL - CREA/SC 105.295-8
MAX MOOSHAMMER - ENG. CIVIL - CREA/SC 139.164-0

Desenho: **ANDRÉ BEAL** Data: **ABRIL / 2019** Escala: **INDICADA(S)** Área Total: **725,35 m²**