

2 COBERTURA
ESCALA 1:100

3 ISOMÉTRICO
ESCALA



TABELA DE REVESTIMENTO 1				
AMBIENTE	PISO	FORRO	PERÍMETRO	ÁREA
BANHO	CERÂMICO	LAJE REBOCADA	5,10	1,52 m²
BANHO ACESSÍVEL	CERÂMICO	LAJE REBOCADA	6,60	2,72 m²
CHURRASQUEIRA	TUJOLO REFRATÁRIO	-	3,50	0,74 m²
CIRCULAÇÃO	CERÂMICO	LAJE REBOCADA	18,60	13,20 m²
COPA	CERÂMICO	LAJE REBOCADA	13,90	9,18 m²
COPA	CERÂMICO	LAJE REBOCADA	19,90	20,52 m²
HALL	CERÂMICO	LAJE REBOCADA	5,00	1,50 m²
OFICINA	CERÂMICO	LAJE REBOCADA	17,40	16,63 m²
OFICINA	CONCRETO POLIDO	LAJE REBOCADA	Não colocado	Não colocado
PCD FEM.	CERÂMICO	LAJE REBOCADA	9,50	5,04 m²
PCD MASC.	CERÂMICO	LAJE REBOCADA	9,50	5,04 m²
PÁTIO COBERTO	CHÃO BATIDO	-	65,20	241,14 m²
SALA 01	CERÂMICO	LAJE REBOCADA	17,30	18,43 m²
SALA 02	CERÂMICO	LAJE REBOCADA	13,90	11,97 m²
SALA 03	CERÂMICO	LAJE REBOCADA	17,40	18,67 m²
SALA 04	CERÂMICO	LAJE REBOCADA	14,00	12,13 m²
VESTIÁRIO	CERÂMICO	LAJE REBOCADA	17,50	11,40 m²

QTD - PORTAS						
TAG	QTD	COMPRIMENTO	ALTURA	PERÍMETRO	ÁREA	DESCRIÇÃO
P1	2	1,90	2,10	5,20	2,10 m²	Porta de Aço, Chapa Frizada V
P2	6	0,90	2,10	5,10	1,89 m²	Porta de abrir de madeira, semico com forras de madeira
P3	4	0,90	2,10	5,10	1,89 m²	Porta de abrir em Alumínio, Tipo Veneziana
P4	1	0,80	2,10	5,00	1,68 m²	Porta de abrir em Alumínio, Tipo Veneziana
P5	1	1,80	2,10	6,00	3,78 m²	Porta de Aço, Chapa Frizada V

QTD - JANELAS						
TAG	QTD	COMPRIMENTO	ALTURA	PERÍMETRO	ÁREA	DESCRIÇÃO
J1	1	2,90	0,90	1,20	5,90	Janela simples 4 folhas em alumínio e vidro
J2	4	2,00	1,20	0,90	6,40	Janela simples 4 folhas em alumínio e vidro
J3	6	0,80	0,60	1,50	2,80	Janela simples de alumínio e vidro

Aprovações:

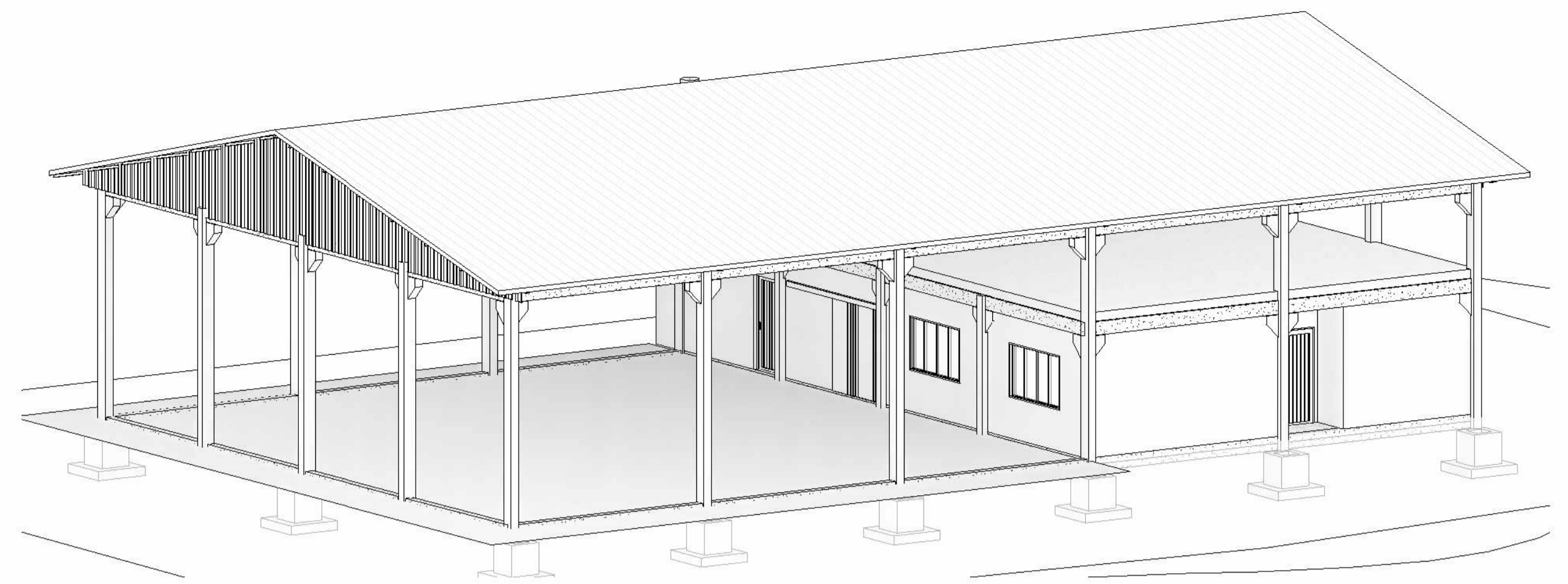

AMMOC

Rua Roberto Trompowski, 68 - 2º andar / Tel: 49 3522-2800 - www.ammoc.org.br - e-mail: ammoc@ammoc.org.br - Joaçaba/SC

PREFEITURA MUNICIPAL DE ERVAL VELHO

Obra:

BARRAÇÃO PARA SECRETARIA DA AGRICULTURA

Local da Obra:

RUA CEL. HONORATO VIEIRA - PROX. COHAB

Conteúdo:

- PLANTA DE COBERTURA, ISOMÉTRICO
- PLANTA BAIXA, TABELAS

Responsável Técnico:

Ana Júlia U. de Carvalho - Eng. Civil - Crea/SC 105.295-8
 André Brito Dotti - Eng. Civil - Crea/SC 162.237-5
 Denir Narcizo Zulian - Eng. Civil - Crea/SC 50.805-8
 Fábio Zilio Caron - Eng. Civil - Crea/SC 140.642-7
 Lucas F. Balestrin - Eng. Agrônomo - Crea/SC 156.743-7
 Max Mooshammer - Eng. Civil - Crea/SC 139.164-0
 Suellen Karine Cervetin - Eng. Civil - Crea/SC 166.933-0

**ARQ
P01**

Quaisquer alterações consulte os responsáveis técnicos:

Assinatura Responsável Técnico

Assinatura Prefeito(a) Municipal

Desenho:
FERNANDO A.

Data:
08 / 2022

Escala:
Indicada (s)

Área Total:
404,11 m²

1 TÉRREO
ESCALA 1:75

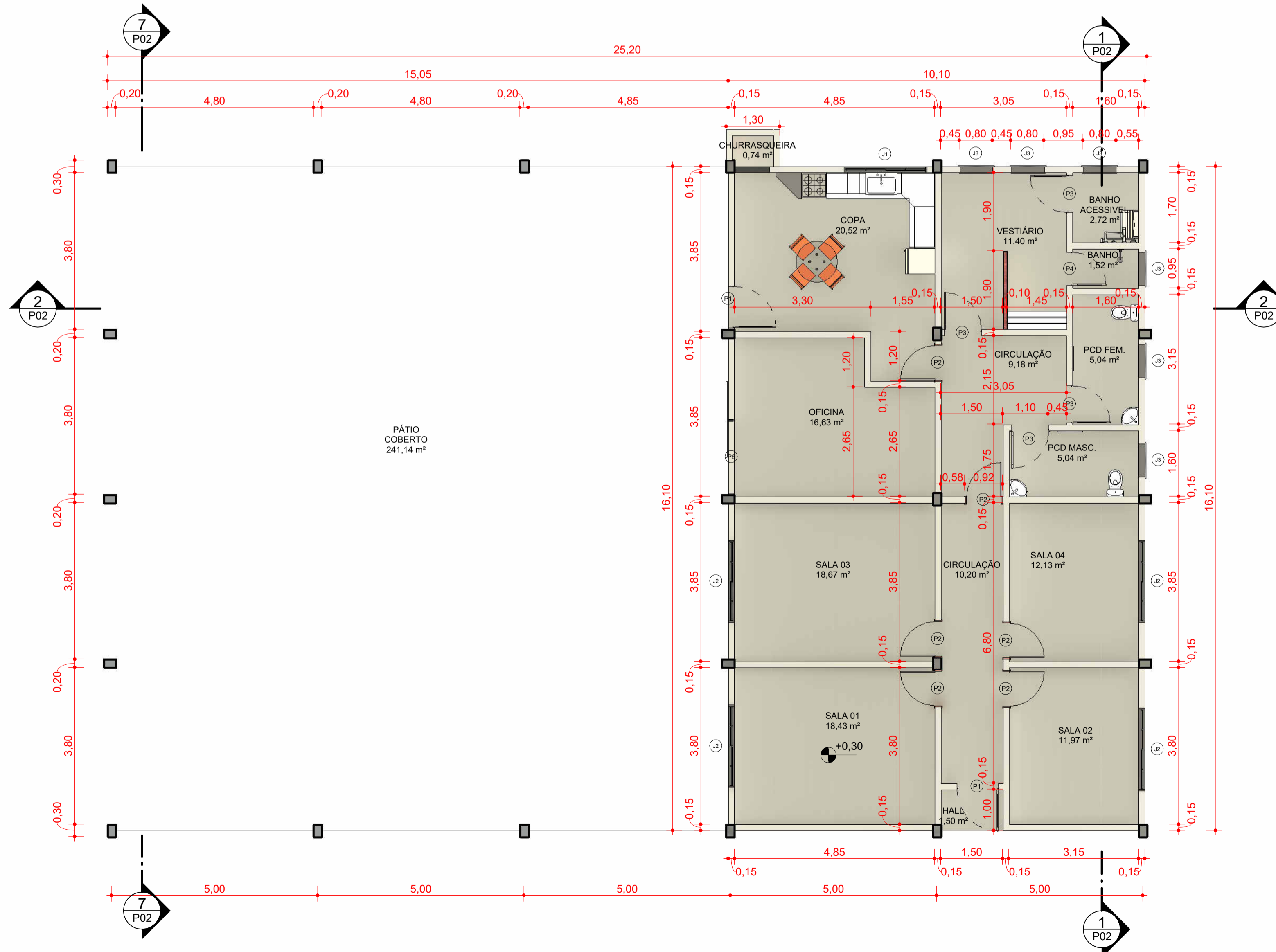

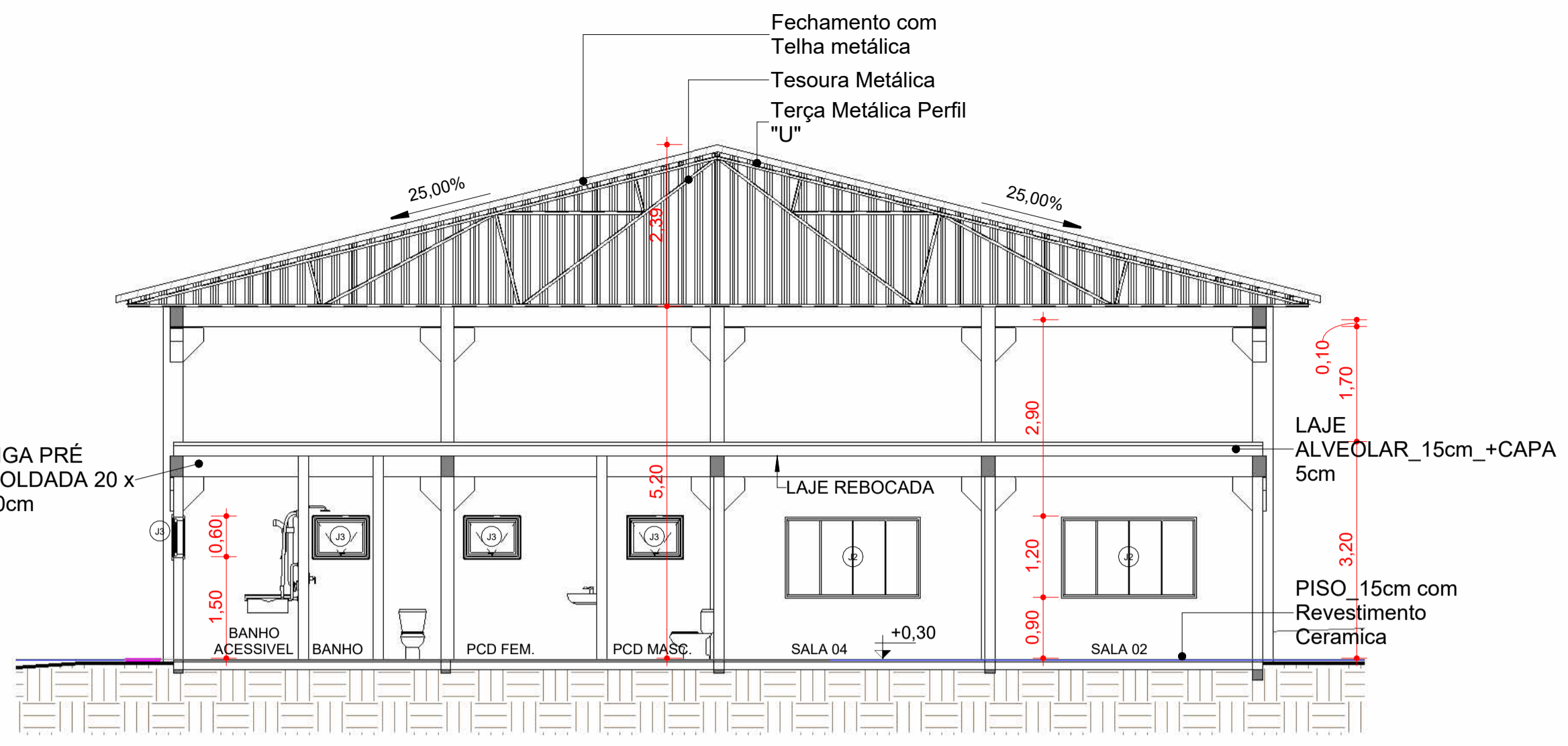

1 CORTE A
ESCALA 1:75

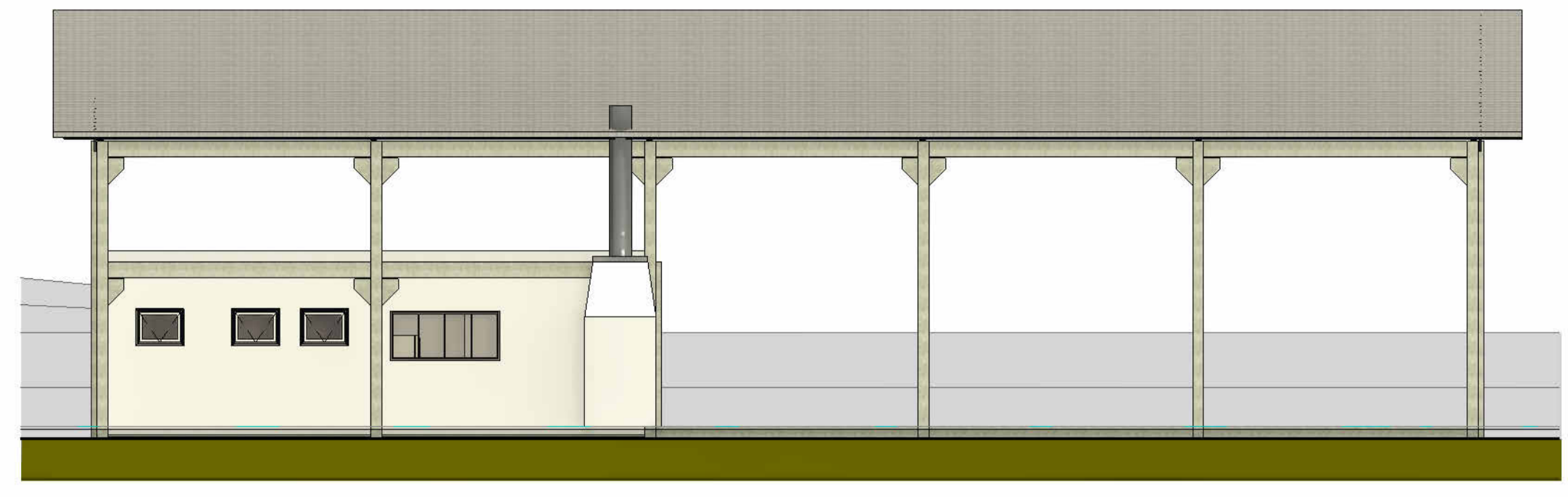

5 FACHADA NORTE
ESCALA 1:100



4 FACHADA OESTE
ESCALA 1:100

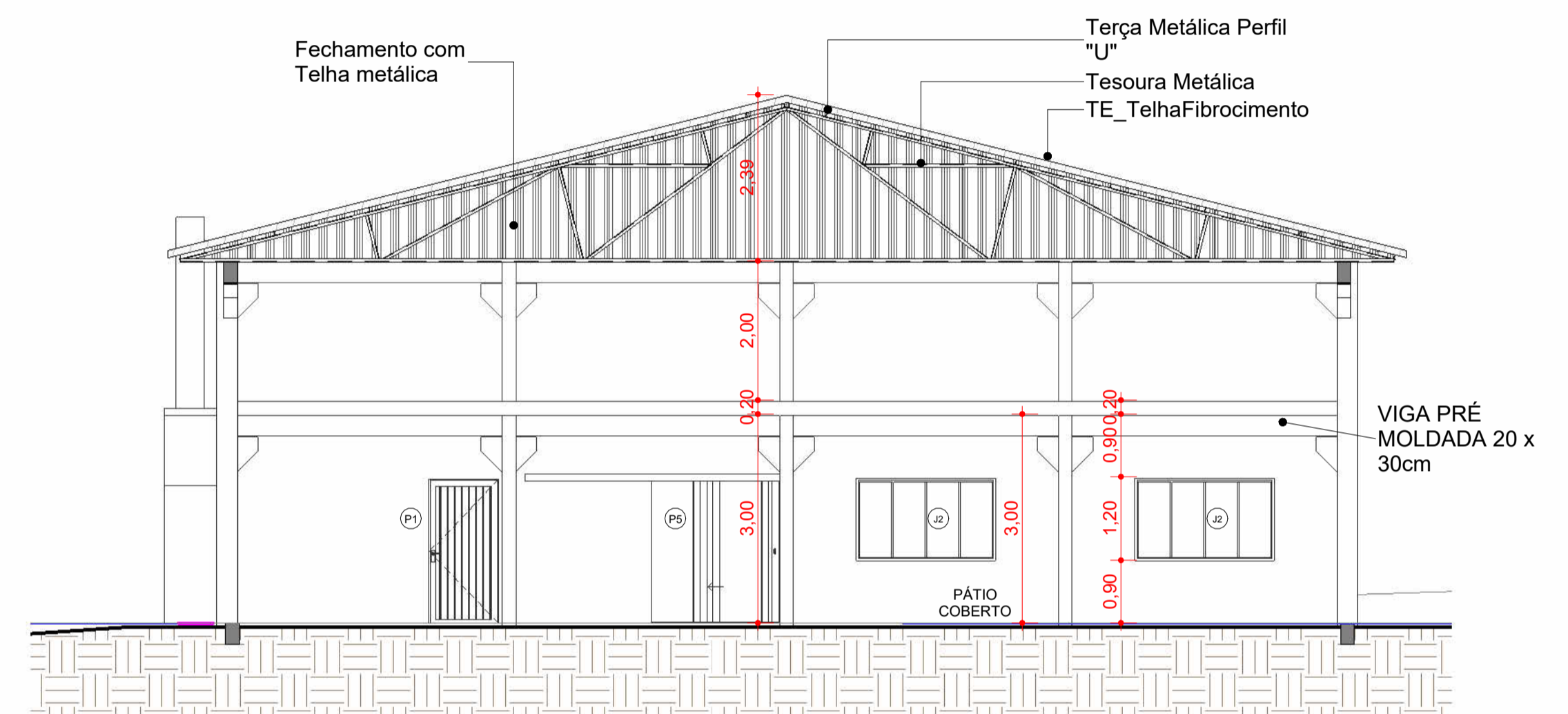

7 CORTE C
ESCALA 1:75

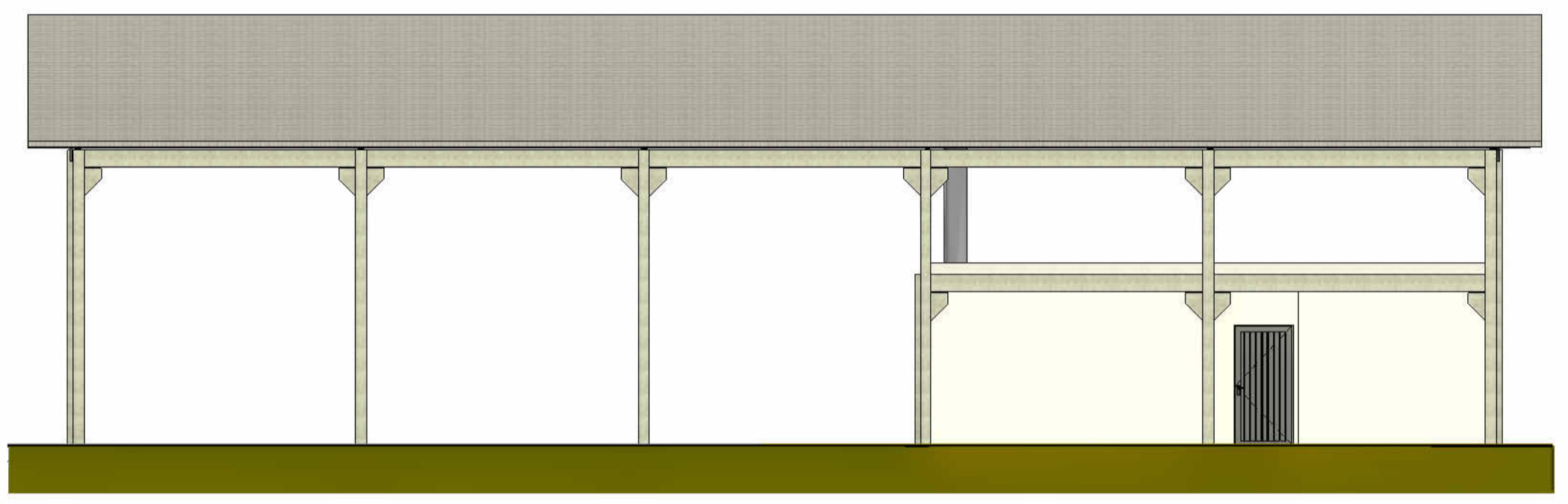

3 FACHADA SUL
ESCALA 1:100



6 FACHADA LESTE
ESCALA 1:100

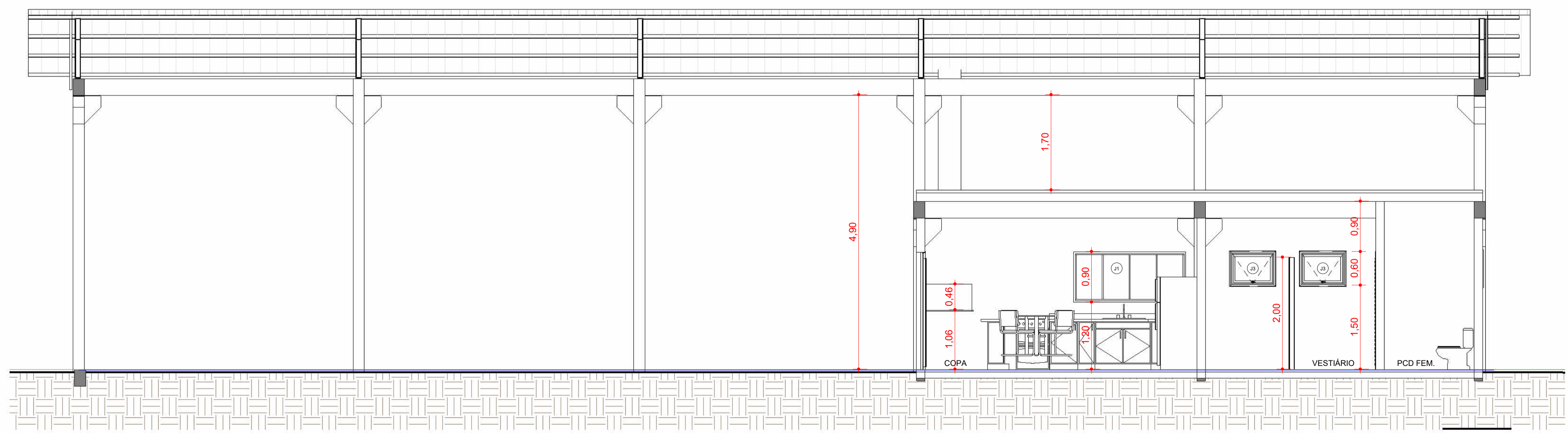

2 CORTE B
ESCALA 1:50

Aprovações:

Rua Roberto Trompowski, 68 - 2º andar / Tel: 49 3522-2800 - www.ammoc.org.br - e-mail: ammoc@ammoc.org.br - Joaçaba/SC

PREFEITURA MUNICIPAL DE ERVAL VELHO

Obra: **BARRACÃO PARA SECRETARIA DA AGRICULTURA**

Local da Obra: **RUA CEL. HONORATO VIEIRA - PROX. COHAB**

Conteúdo:

- CORTES
- FACHADAS

Responsável Técnico:

- Ana Júlia U. de Carvalho - Eng. Civil - Crea/SC 105.295-8
- André Brito Dotti - Eng. Civil - Crea/SC 162.237-5
- Denir Narcizo Zullian - Eng. Civil - Crea/SC 50.805-8
- Fábio Zillo Caron - Eng. Civil - Crea/SC 140.642-7
- Lucas F. Balestrin - Eng. Agrônomo - Crea/SC 156.743-7
- Max Mooshammer - Eng. Civil - Crea/SC 139.164-0
- Suellen Karine Cervelin - Eng. Civil - Crea/SC 166.933-0

Quaisquer alterações consulte os responsáveis técnicos:

Assinatura Responsável Técnico: _____ Assinatura Prefeito(a) Municipal: _____

Desenho: **FERNANDO A.** Data: **08/ 2022** Escala: **Indicada (s)** Área Total: **404,11 m²**

ARQUITETÔNICO

ARQ P02