

8 Elevation 0 - c
1 : 50

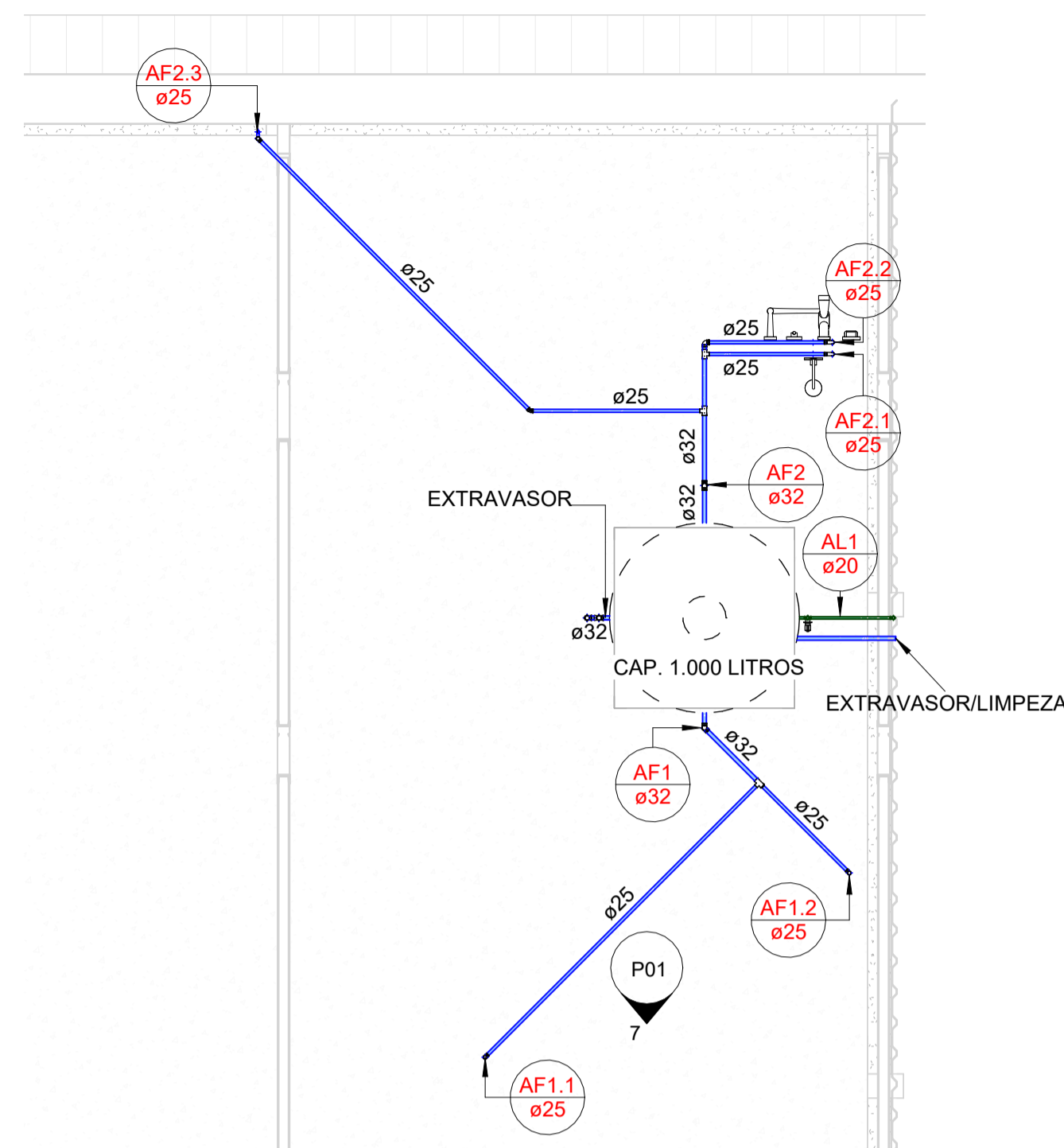

6 02 - LAJE
1 : 50

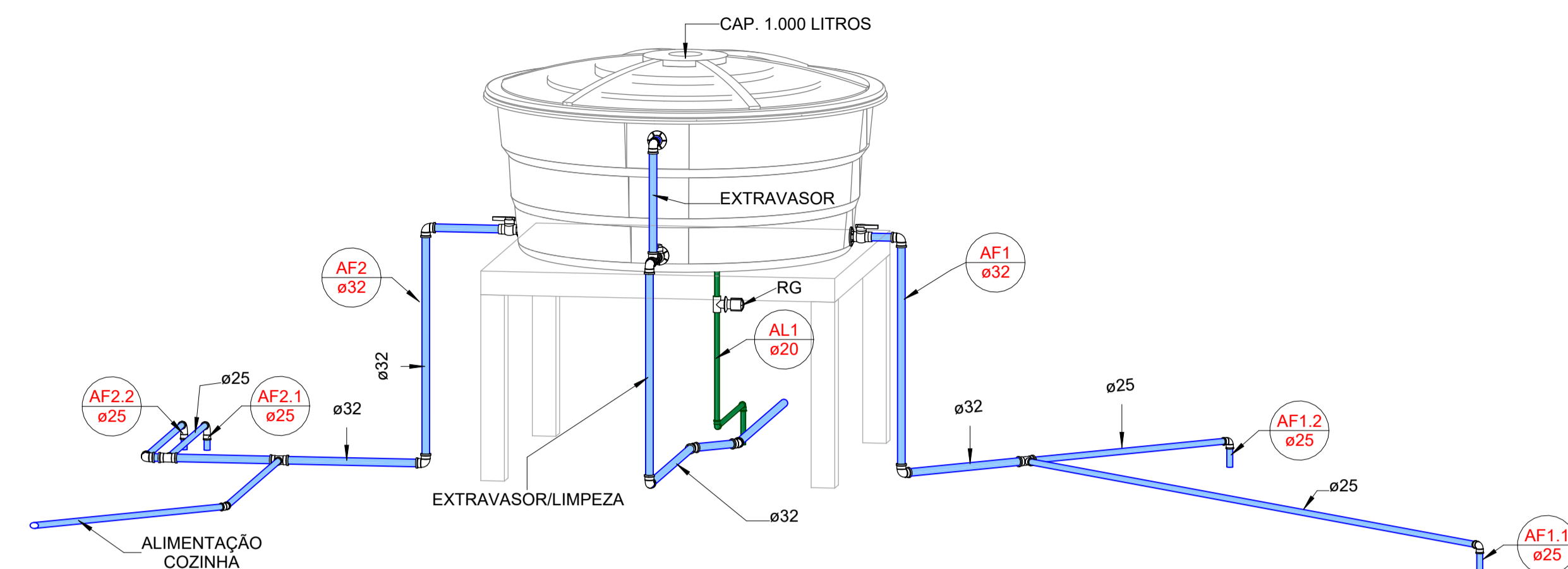

5 DISTRIBUIÇÃO CAIXA D'ÁGUA CAP. 1.000 LITROS

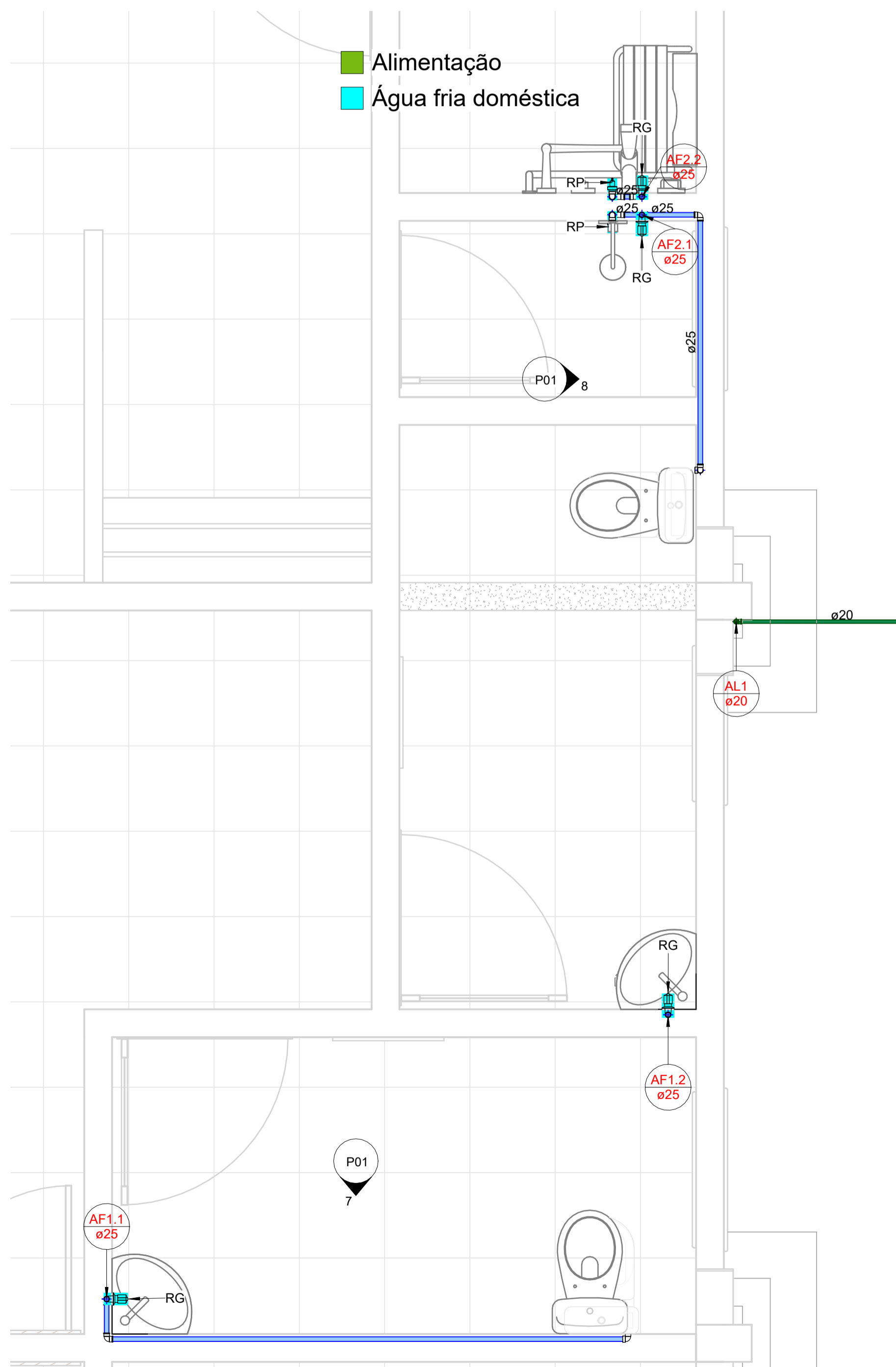

4 HIDRAULICO - VEST./BANHO
1 : 20

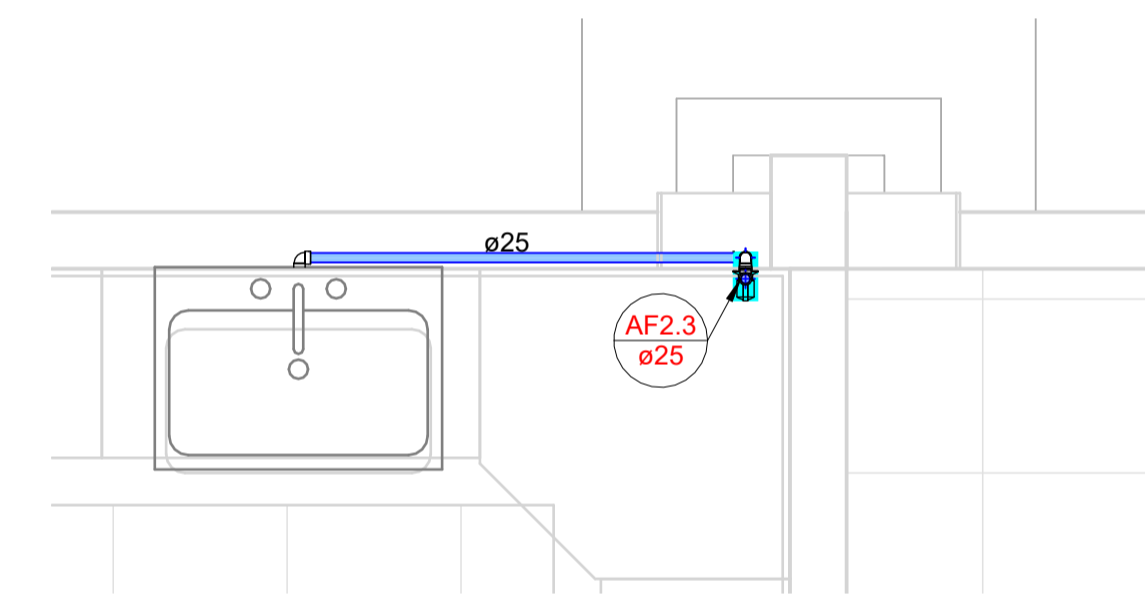

3 HIDRAULICO - COZINHA
1 : 20

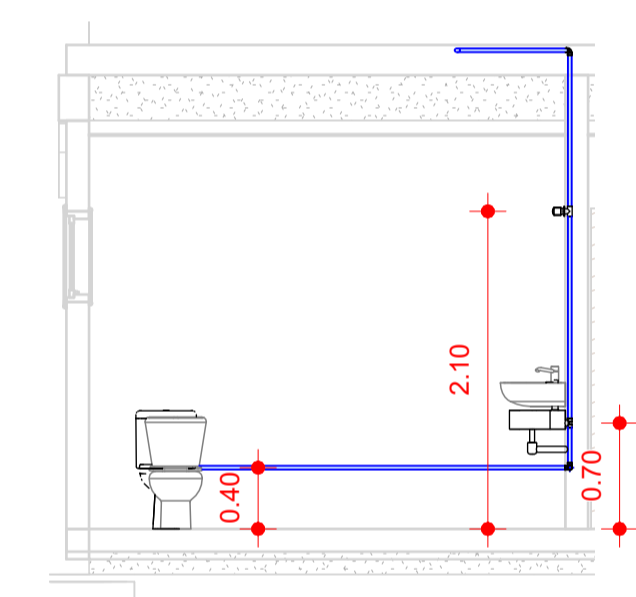

7 Elevation 0 - d
1 : 50

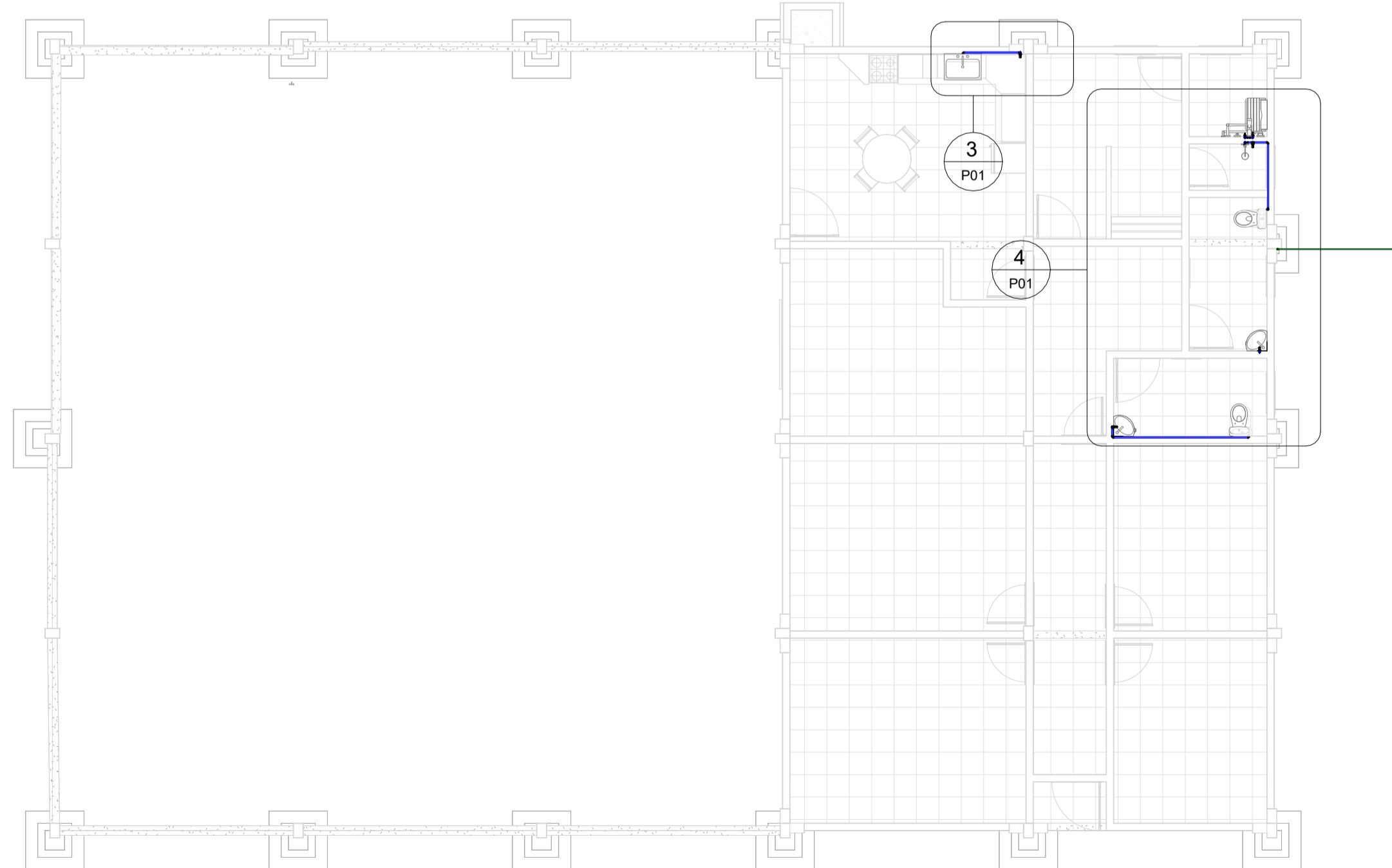

1 01 - TERREO HIDRAULICO
1 : 100

- RG - REGISTRO DE GAVETA
- RP - REGISTRO DE PRESSÃO
- JOELHO 90° COM BUCHA DE LATÃO
- JOELHO 90° PVC
- JOELHO 45° PVC

LEGENDA HIDRÁULICO
1 : 20

Aprovações:



Rua Roberto Trompowski, 68 - 2º andar / Tel: 49 3522-2800 - www.ammoc.org.br - e-mail: ammoc@ammoc.org.br - Joaçaba/SC

PREFEITURA MUNICIPAL DE ERVAL VELHO

Obra: **HIDROSSANITÁRIO BARRACÃO PARA SECRETARIA DA AGRICULTURA**

Local da Obra: **RUA CEL. HONORATO VIEIRA - PROX. COHAB**

Conteúdo:

- HIDRAULICO - VEST./BANHO, HIDRAULICO - COZINHA
- DISTRIBUIÇÃO DA CAIXA D'ÁGUA
- LAJE, LEGENDA

Responsável Técnico:

Ana Júlia U. de Carvalho - Eng. Civil - Crea/SC 105.295-8
 André Brito Dotti - Eng. Civil - Crea/SC 162.237-5
 Denir Narcizo Zullian - Eng. Civil - Crea/SC 50.805-8
 Fábio Zillo Caron - Eng. Civil - Crea/SC 140.642-7
 Lucas F. Balestrin - Eng. Agrônomo - Crea/SC 156.743-7
 Max Mooshammer - Eng. Civil - Crea/SC 139.164-0
 Suellen Karine Cervelin - Eng. Civil - Crea/SC 166.933-0

HID P01

Quaisquer alterações consulte os responsáveis técnicos:

Assinatura Responsável Técnico	Assinatura Prefeito(a) Municipal
Desenho: FERNANDO A.	Data: 08/ 2022
Escala: Indicada (s)	Área Total: 404,11 m ²

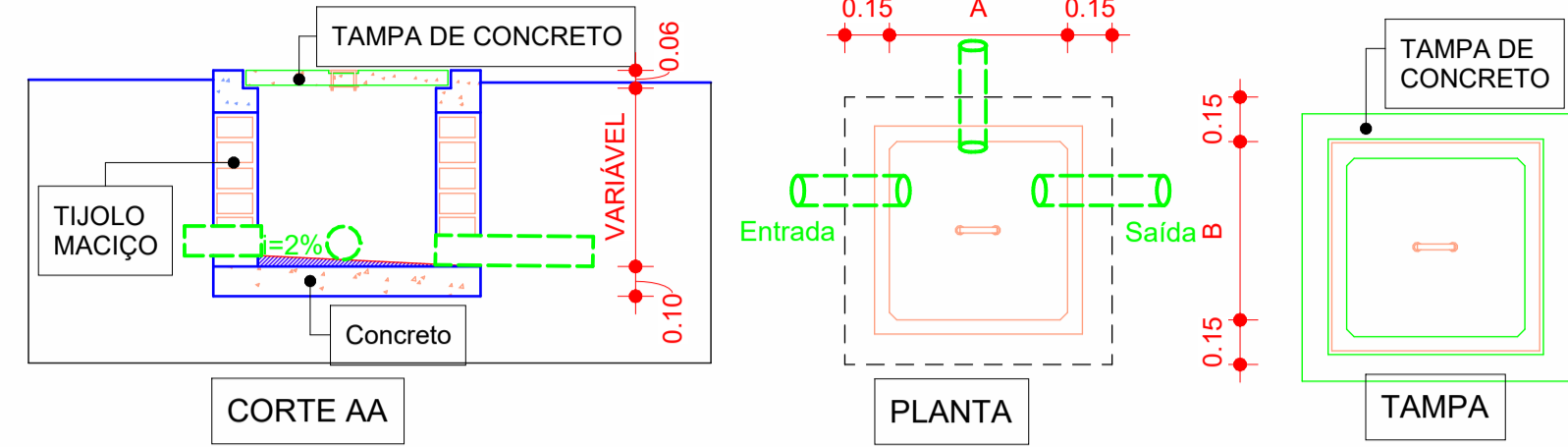

CAIXA INSP OU PASSAGEM

1 : 25

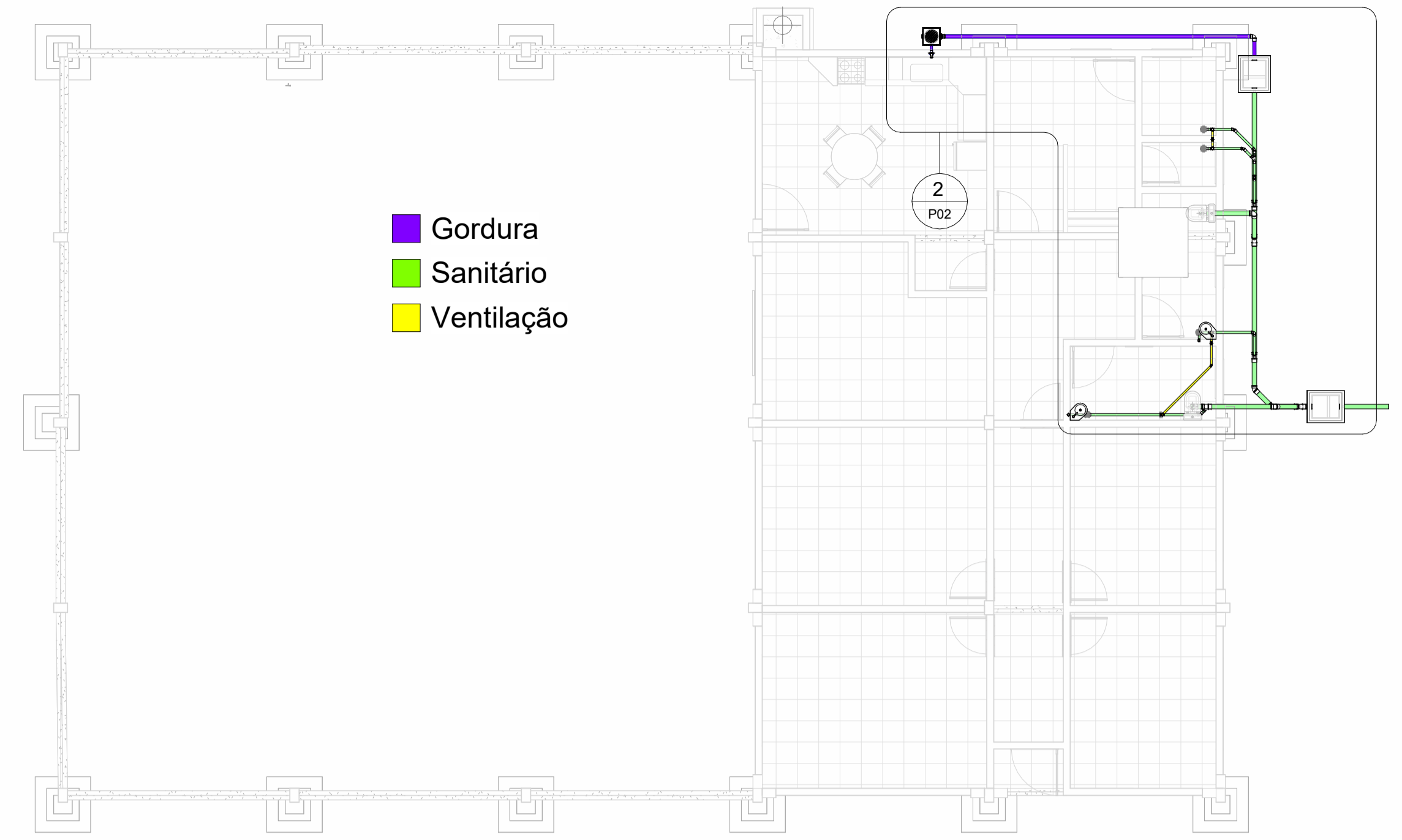

01 - TERREO SANITÁRIO

1 : 100

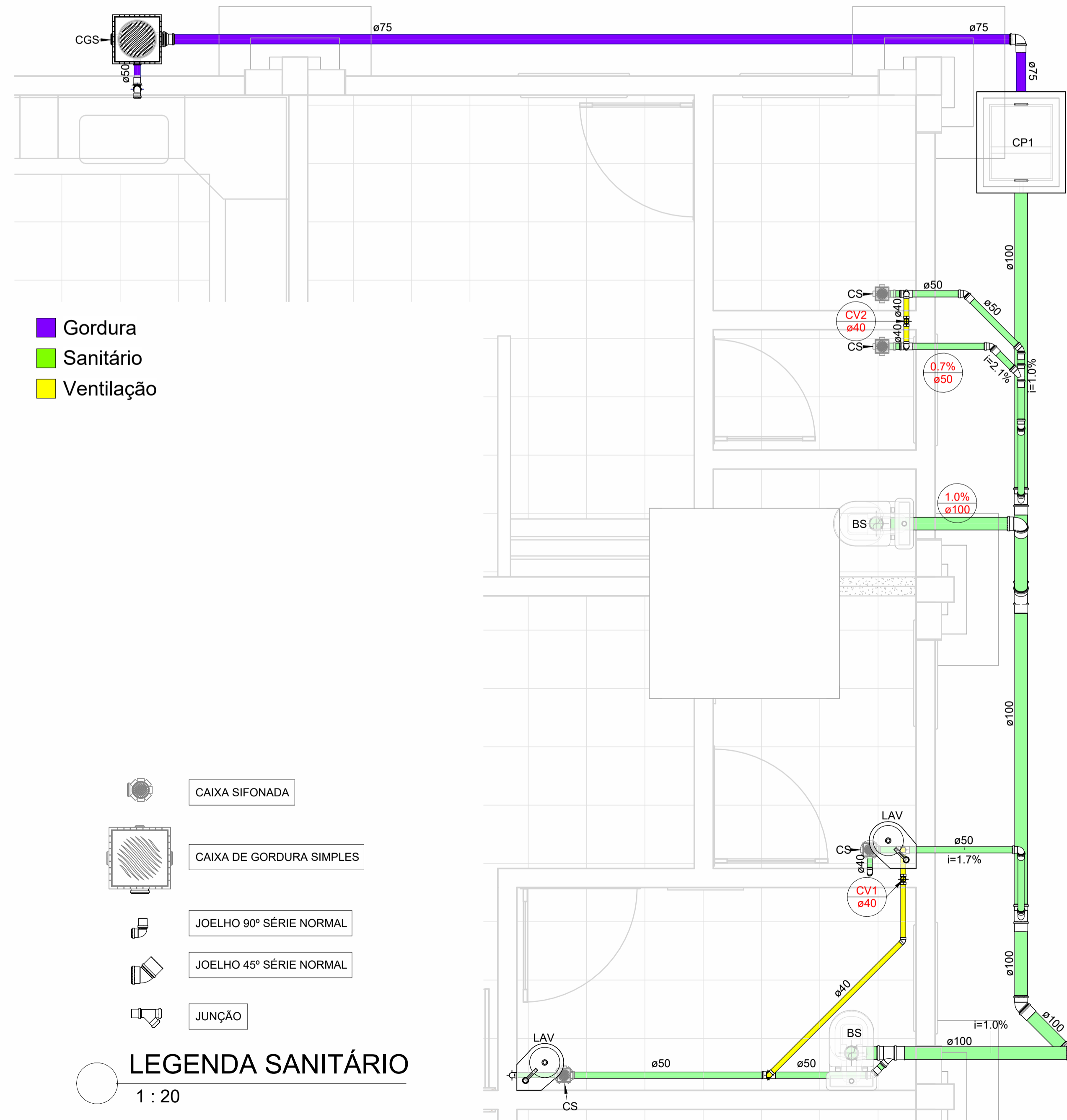

■ Gordura
■ Sanitário
■ Ventilação



LEGENDA SANITÁRIO

1 : 20

2 SANITÁRIO - VEST./BANHO

1 : 25



SITUAÇÃO

1 : 1000

- NOTAS:
- SIFONAR TODAS AS SAIDAS DAS PIAS, LAVATÓRIOS, TANQUE DE LAVAR ROUPAS E MÁQUINAS DE LAVAR;
 - UTILIZAR CONEXÕES AZUIS COM BUCHA LATÃO PARA ACOPLAMENTO COM PEÇAS METÁLICAS, COMO: REGISTROS, TORNEIRAS, VÁLVULAS, HASTES DE CHUVEIRO

Aprovações:



Rua Roberto Trompowski, 68 - 2º andar / Tel: 49 3522-2800 - www.ammoc.org.br - e-mail: ammoc@ammoc.org.br - Joaçaba/SC

PREFEITURA MUNICIPAL DE ERVAL VELHO

Obra: **HIDROSSANITÁRIO BARRAÇÃO PARA SECRETARIA DA AGRICULTURA**

Local da Obra: RUA CEL. HONORATO VIEIRA - PROX. COHAB

Conteúdo:

- SITUAÇÃO, TERREO SANITÁRIOS,
- SANITÁRIO - VEST./BANHO, LEGENDA

Responsável Técnico:

Ana Júlia U. de Carvalho - Eng. Civil - Crea/SC 105.295-8
 André Brito Dotti - Eng. Civil - Crea/SC 162.237-5
 Denir Narcizo Zúlian - Eng. Civil - Crea/SC 50.805-8
 Fábio Zillo Caron - Eng. Civil - Crea/SC 140.642-7
 Lucas F. Balestrin - Eng. Agrônomo - Crea/SC 156.743-7
 Max Mooshammer - Eng. Civil - Crea/SC 139.164-0
 Suellen Karine Cervelin - Eng. Civil - Crea/SC 166.933-0

SAN P02

Quaisquer alterações consulte os responsáveis técnicos:

Assinatura Responsável Técnico	Assinatura Prefeito(a) Municipal
Desenho: FERNANDO A.	Data: 08/ 2022
Escala: Indicada (s)	Área Total: 404,11 m²