

1 Corte 1  
1 : 50

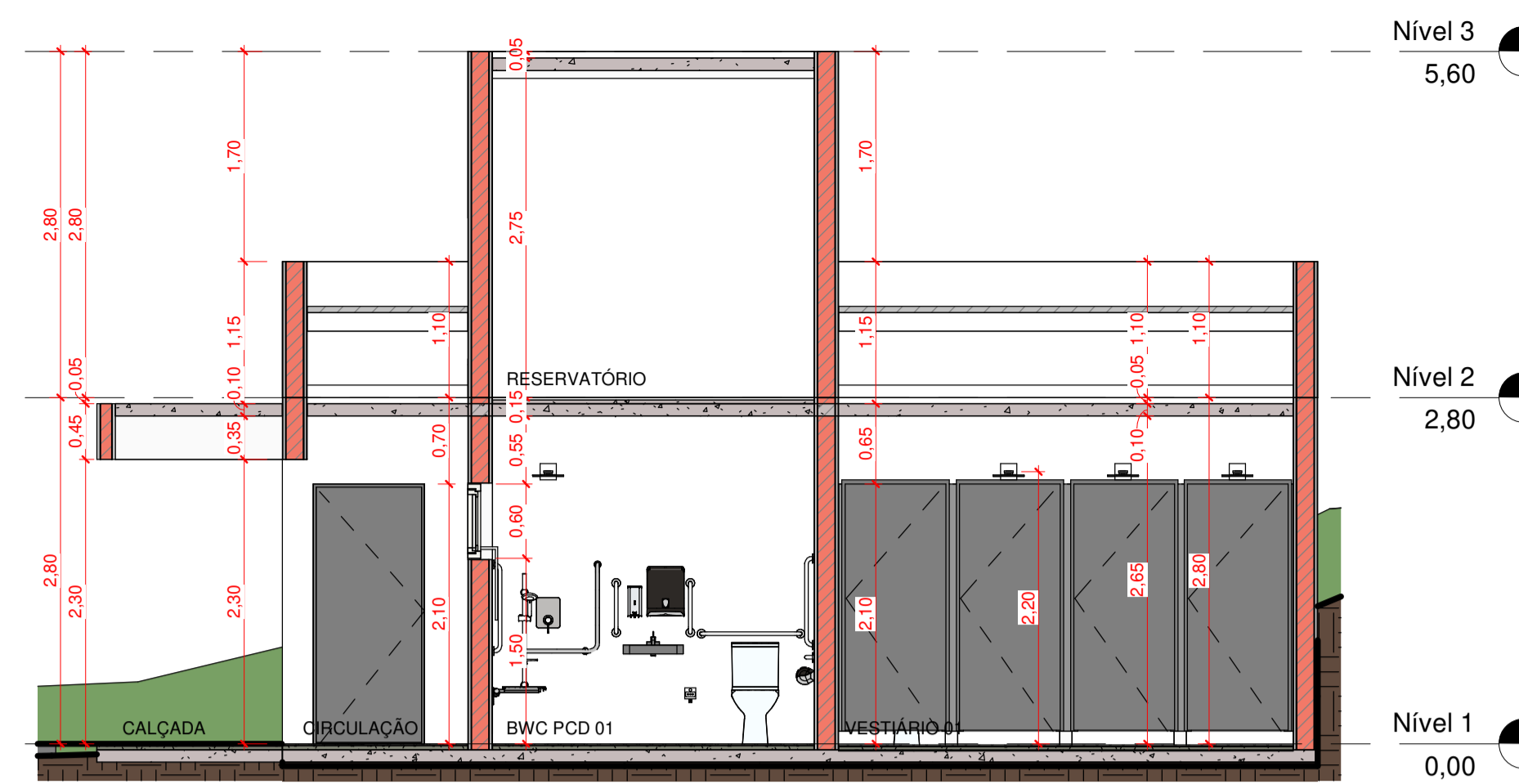

2 Corte 2  
1 : 50

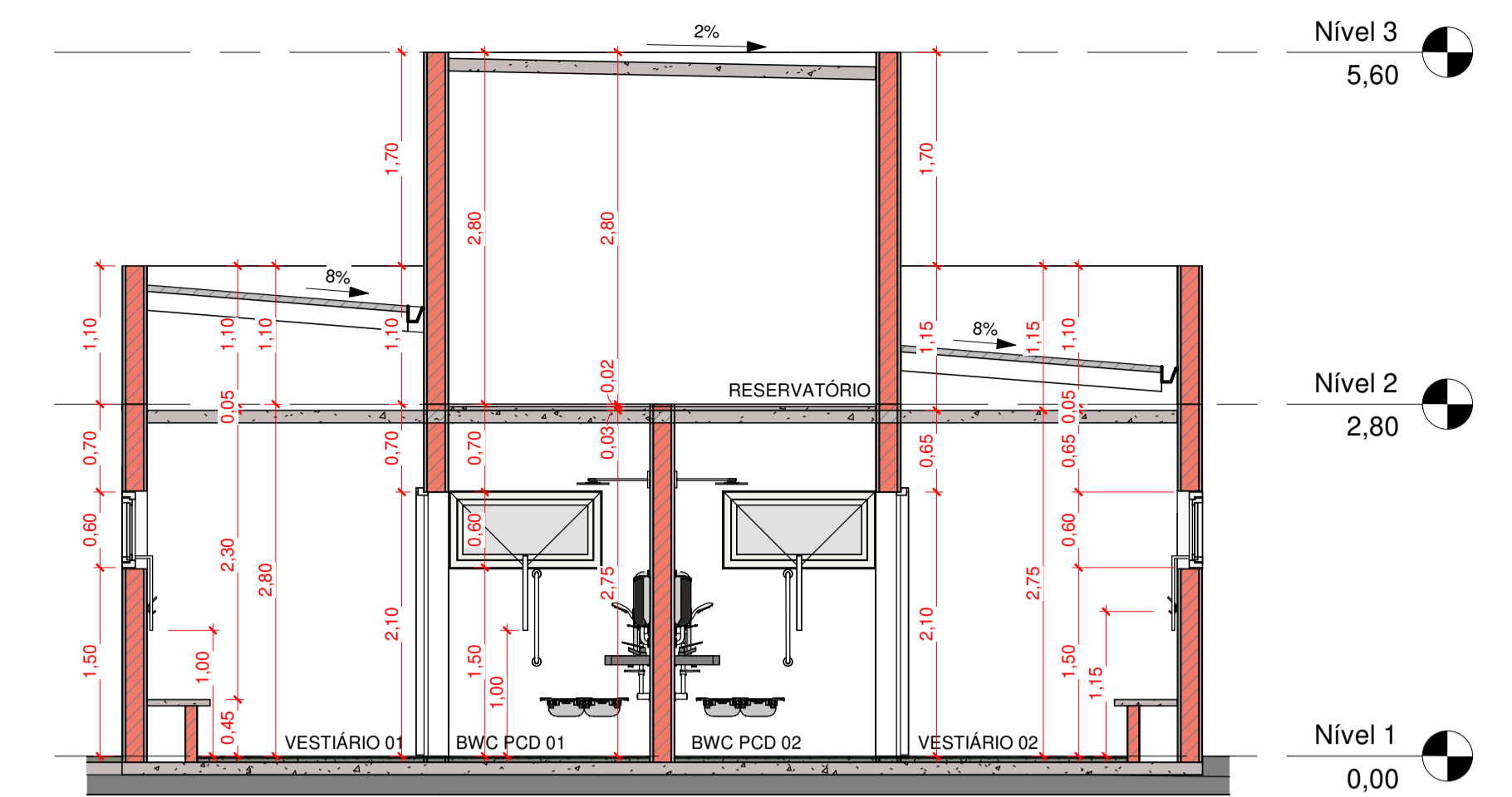

4 Corte 4  
1 : 50

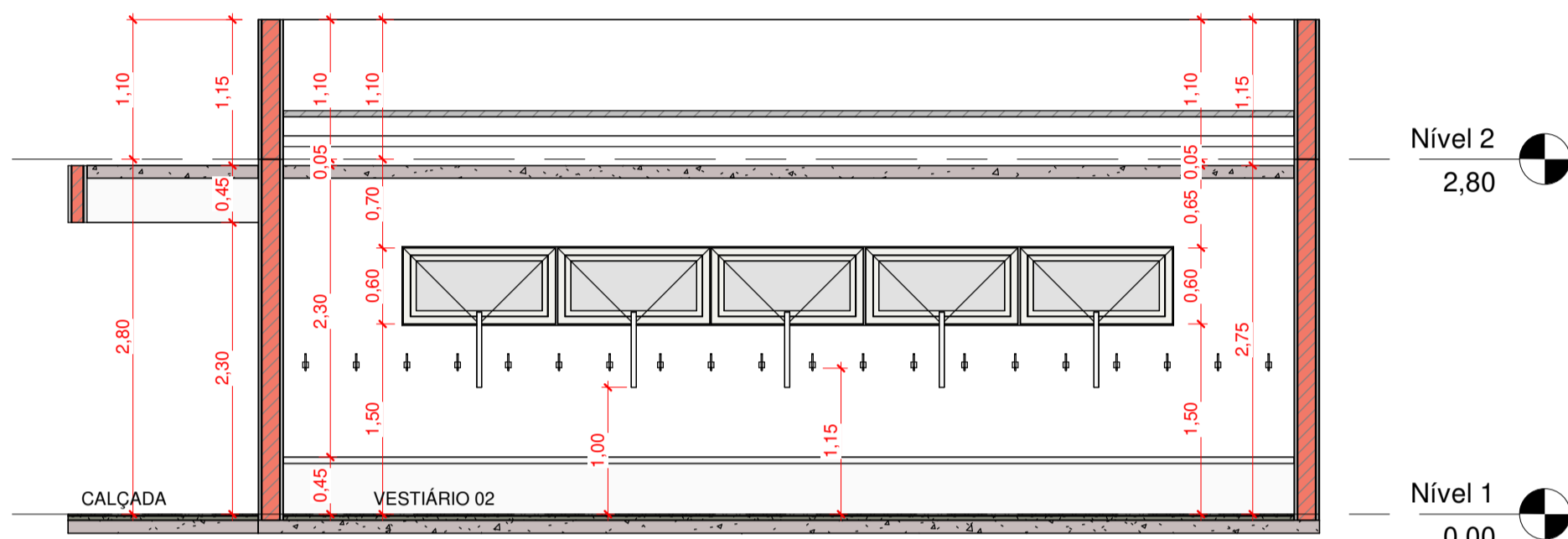

3 Corte 3  
1 : 50

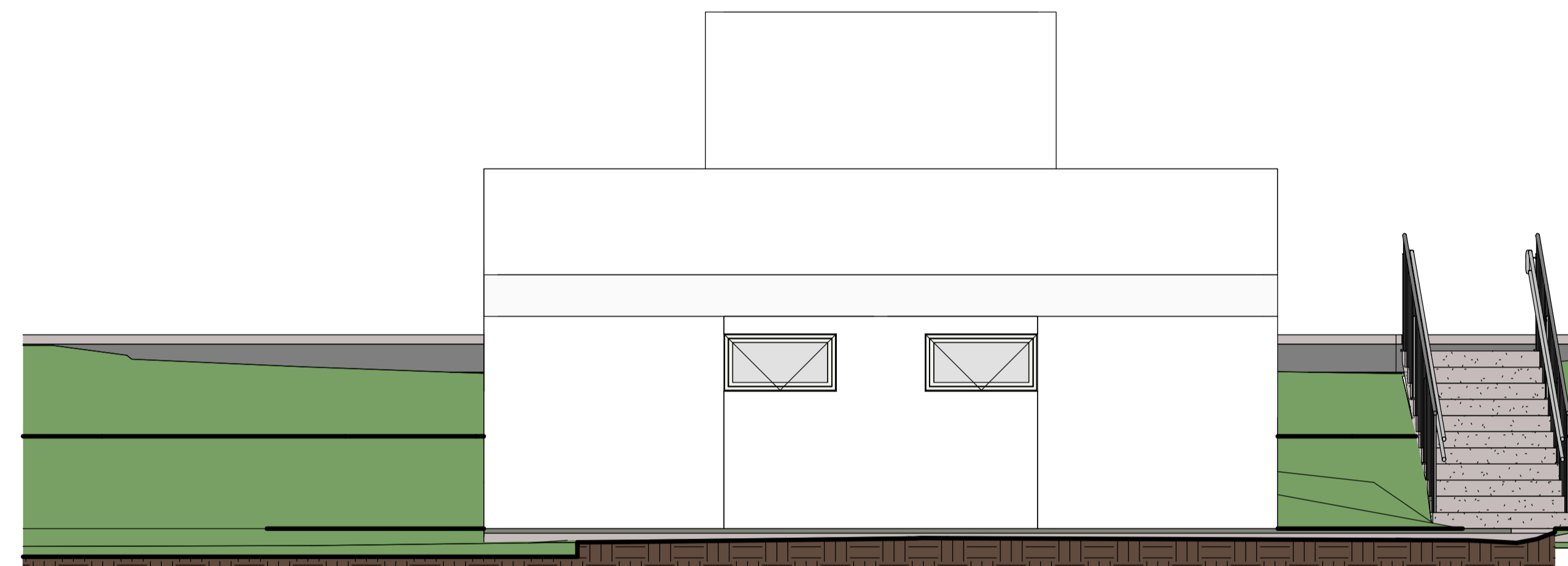

5 Fachada Frontal  
1 : 50

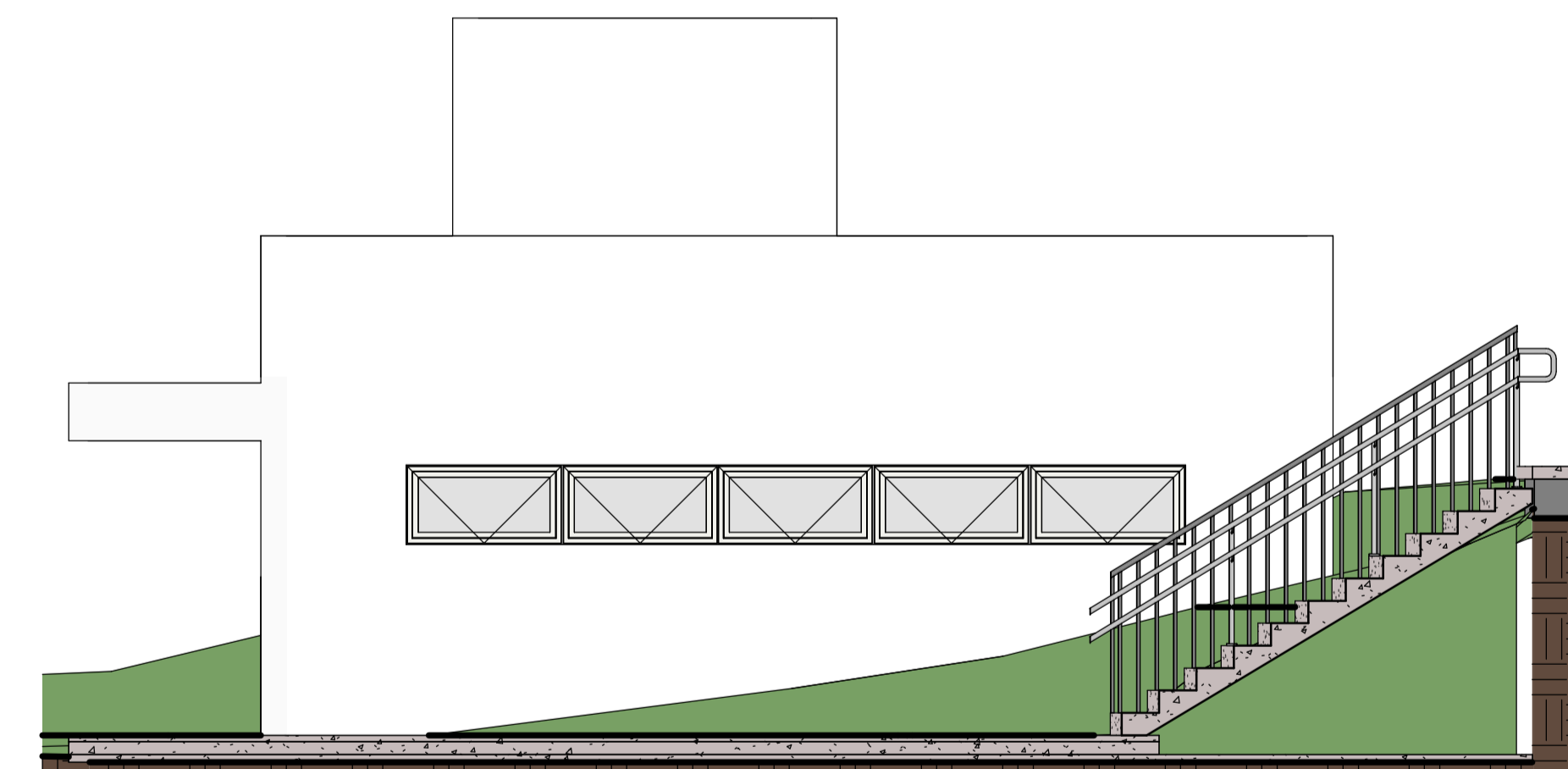

6 Fachada Lateral  
1 : 50

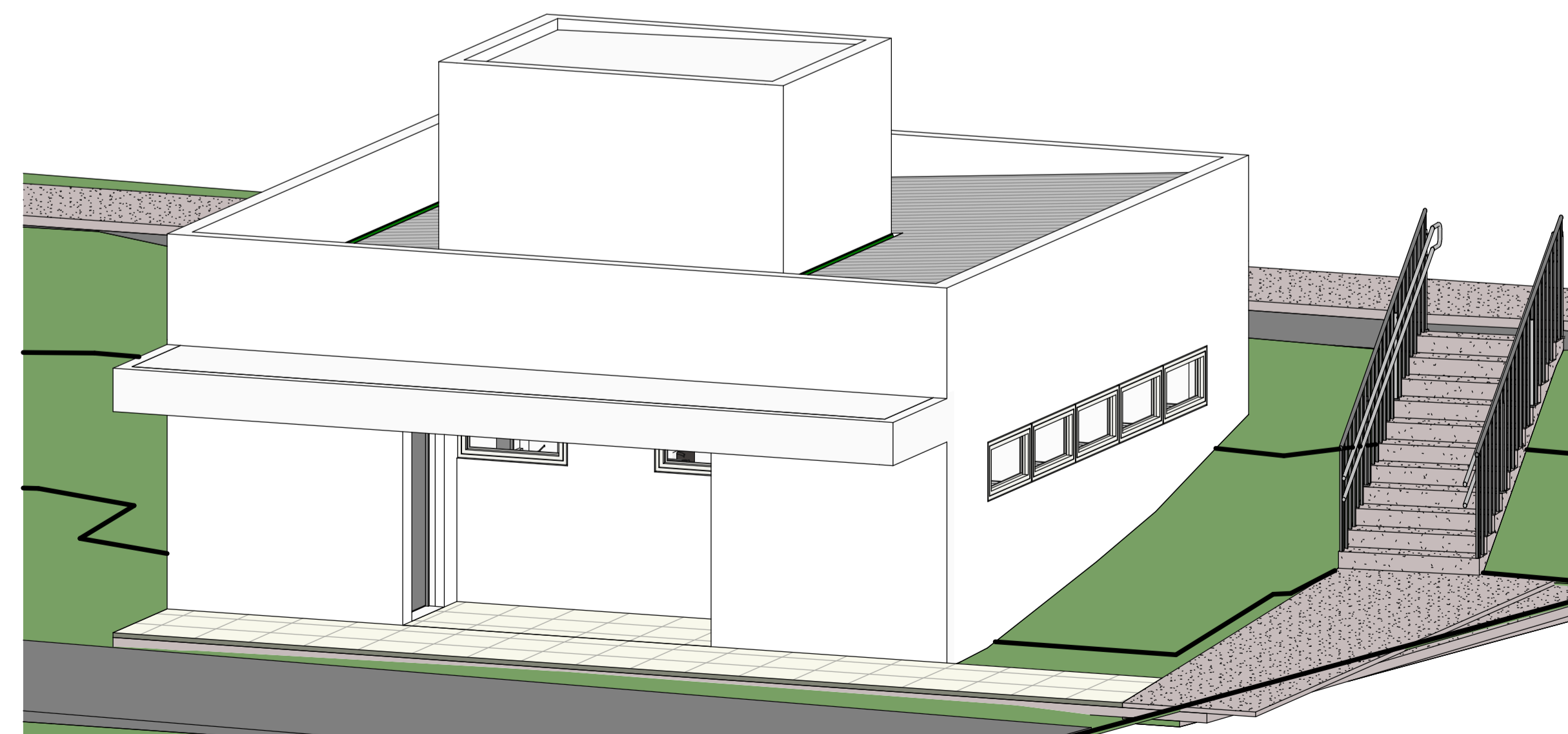

7 Perspectiva 3-D

Aprovações:

Rua Roberto Trompowski, 68 - 2º andar / Tel: 49 3522-2800 - www.ammoc.org.br - e-mail: ammoc@ammoc.org.br - Joaçaba/SC

**PREFEITURA DE ERVAL VELHO**

Obra: **VESTIÁRIO DO CAMPO ERVALENSE**

Local da Obra: **RUA CORONEL HONORATO VIEIRA - ERVAL VELHO / SANTA CATARINA**

Conteúdo:
 

- Corte
- Fachada: frontal e lateral
- Perspectiva 3-D

Responsável Técnico:
 

- Ana Júlia U. de Carvalho - Eng. Civil - Crea/SC 105.295-8
- André Brito Dotti - Eng. Civil - Crea/SC 162.237-5
- Denir Narcizo Zullian - Eng. Civil - Crea/SC 50.805-8
- Fábio Zilio Caron - Eng. Civil - Crea/SC 140.642-7
- Lucas F. Balestrin - Eng. Agrônomo - Crea/SC 156.743-7
- Max Mooshammer - Eng. Civil - Crea/SC 139.164-0
- Suellen Karine Cervelin - Eng. Civil - Crea/SC 166.933-0

Quaisquer alterações consulte os responsáveis técnicos:

**ARQUITETÔNICO**

**ARQ 02/02**

Assinatura Responsável Técnico	Assinatura Prefeito(a) Municipal
Desenho: <b>ANDRÉ DOTTI</b>	Data: <b>SETEMBRO/2022</b>
Escala: <b>Indicada (s)</b>	Área Total: <b>72,02 m²</b>