

DETALHE BANHEIROS PCD
Escala 1:25

Informação visual
Informação Tátil na Parede

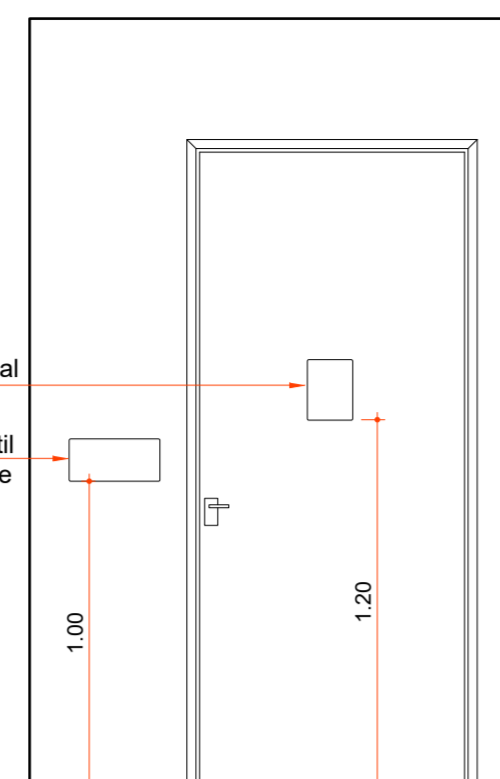

VISTA FRONTAL

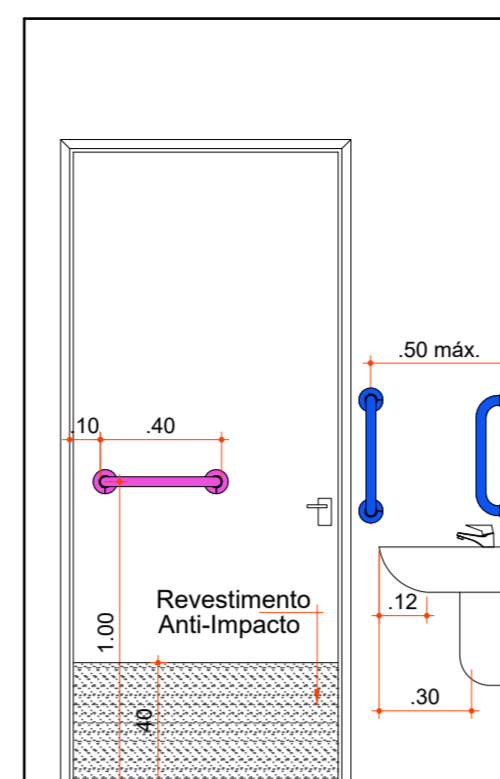

VISTA PAREDE 01

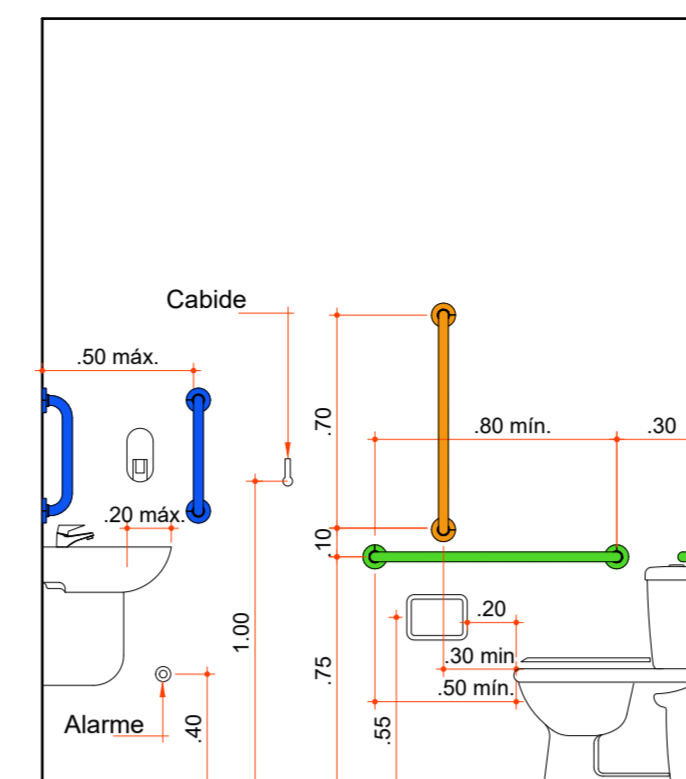

VISTA PAREDE 02

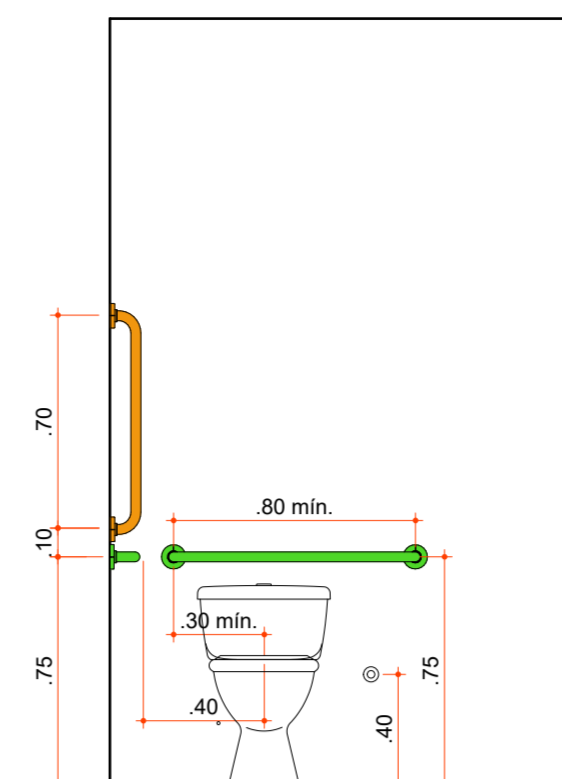

VISTA PAREDE 03

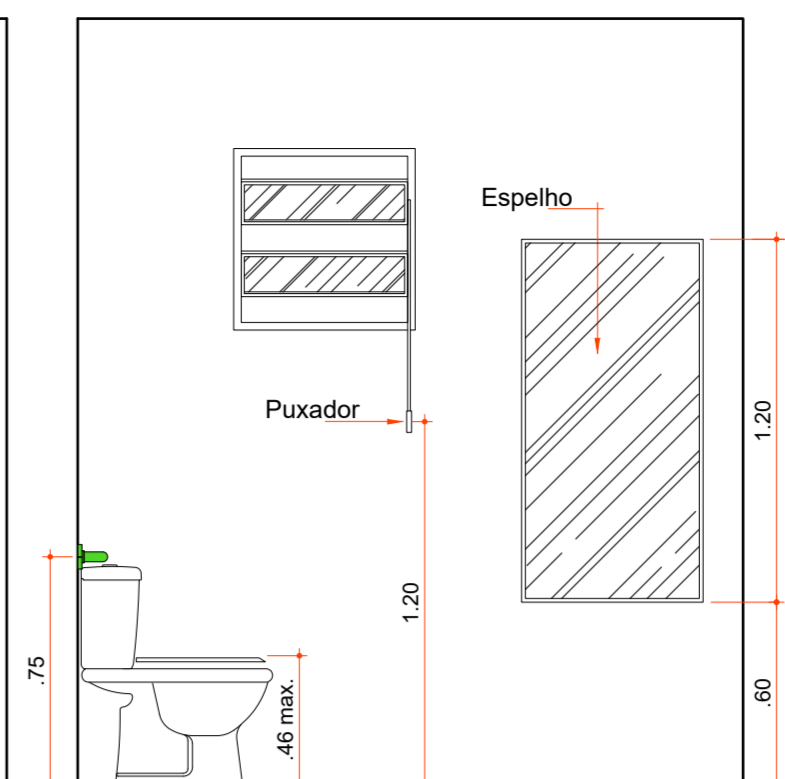

VISTA PAREDE 04

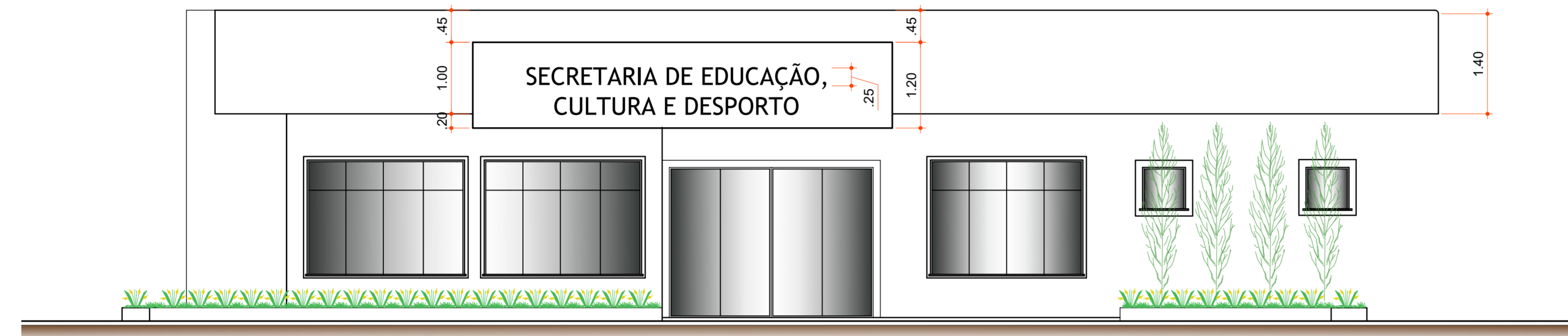

ELEVÇÃO FRONTAL
Escala 1:50

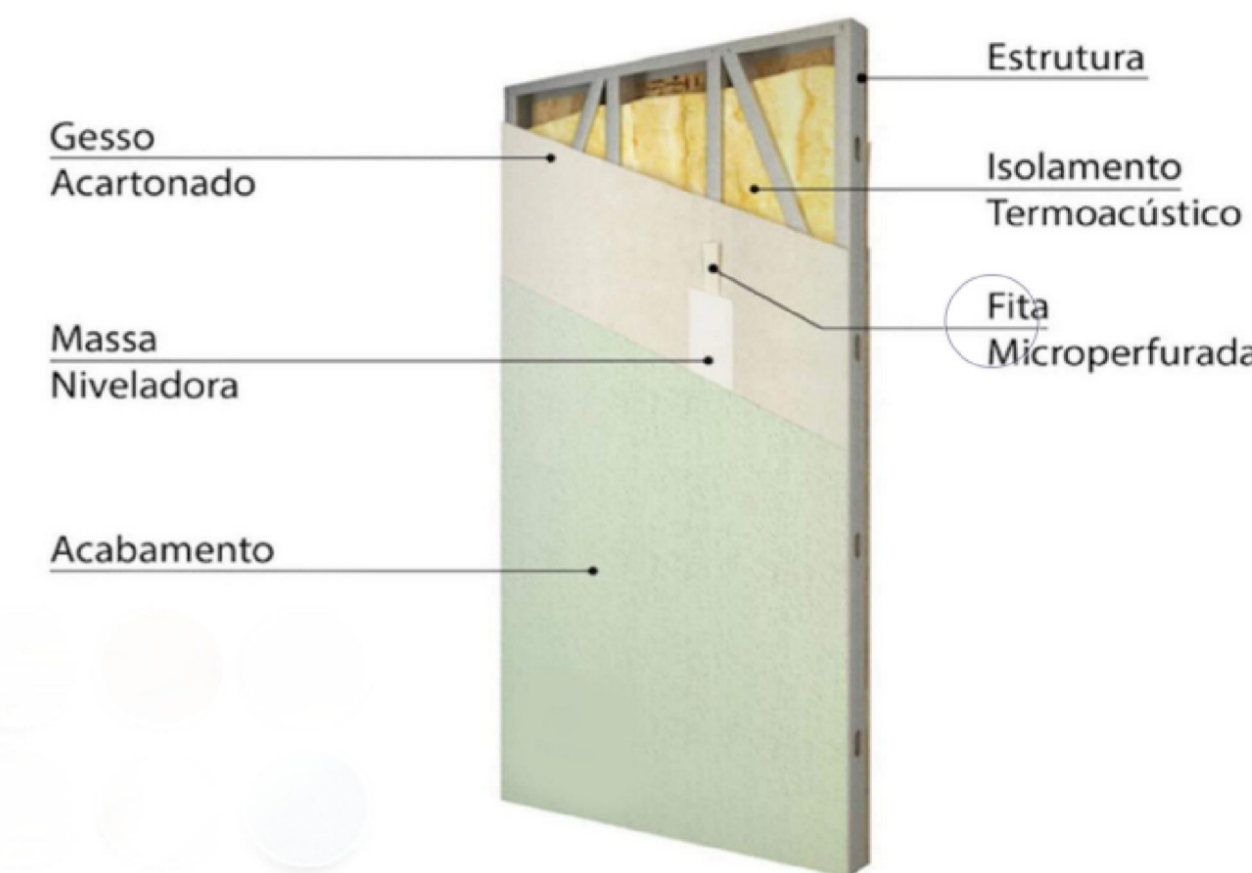

DETALHE PAREDE DE GESSO ACARTONADO COM ISOLAMENTO ACÚSTICO

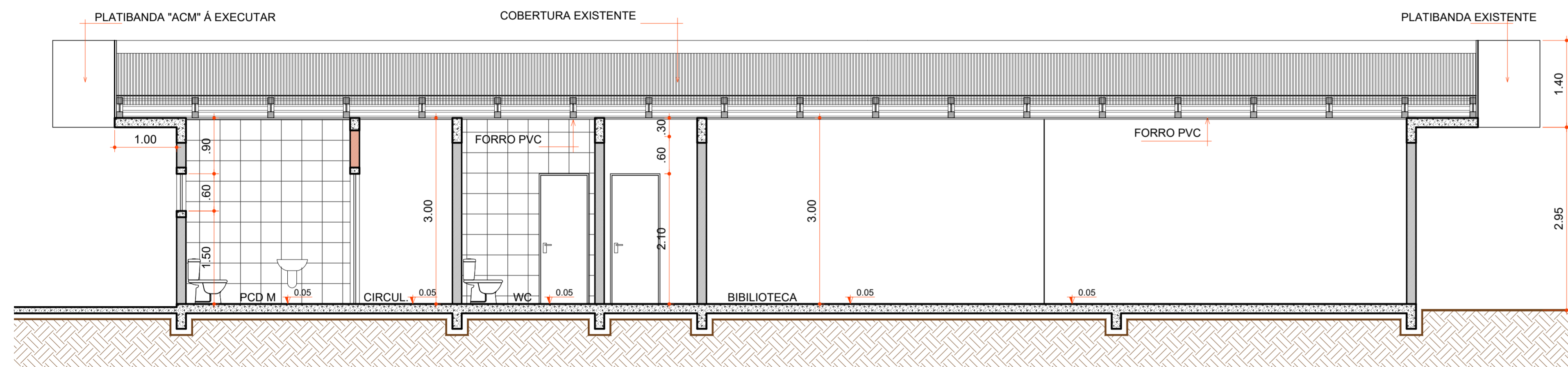

CORTE BB
Escala 1:50

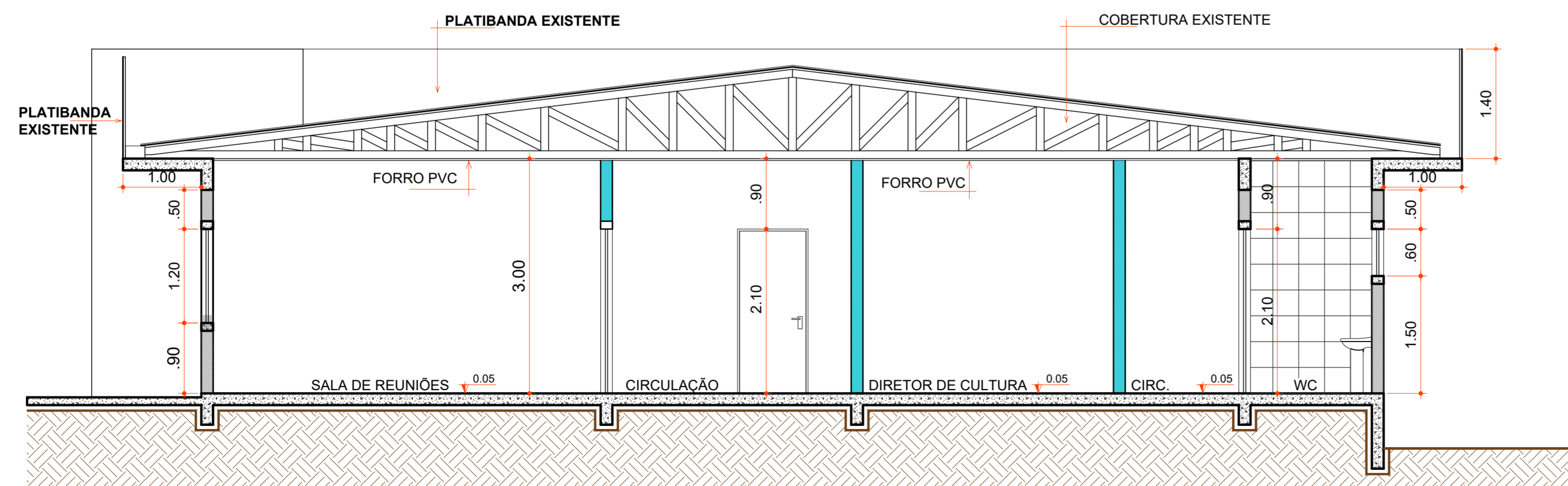

CORTE AA
Escala 1:50

Aprovações:

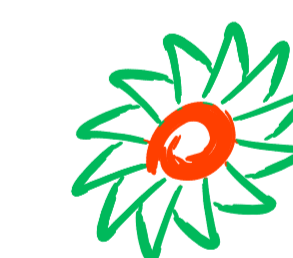

AMMOC

Rua Roberto Trompowski, 68 - 2º andar / Tel: 49 3522-2800 - www.ammoc.org.br - e-mail: ammoc@ammoc.org.br - Joaçaba/SC

PREFEITURA MUNICIPAL DE ERVAL VELHO

Obra:

PROJETO SECRETARIA DE EDUCAÇÃO, CULTURA E DESPORTO MUNICIPAL

Local da Obra:

RUA NEREU RAMOS - ESQ. SETE DE SETEMBRO - CENTRO

Conteúdo:

PLANTA BAIXA DE REFORMA, PLANTA BAIXA TÉCNICA, TABELA DE ESQUADRIAS E LEGENDA

Responsável Técnico:

Ana Júlia U. de Carvalho - Eng. Civil - Crea/SC 105.295-8
André Brito Dotti - Eng. Civil - Crea/SC 162.237-5
Denir Narcizo Zúlian - Eng. Civil - Crea/SC 50.805-8
Fábio Zilio Caron - Eng. Civil - Crea/SC 140.642-7
Lucas F. Balestrin - Eng. Agrônomo - Crea/SC 156.743-7
Max Mooshammer - Eng. Civil - Crea/SC 139.164-0
Suelen Karine Cervelin - Eng. Civil - Crea/SC 166.933-0

ARQ 02/02

ARQUITETÔNICO

Quaisquer alterações consulte os responsáveis técnicos.

Assinatura Responsável Técnico Assinatura Prefeito(a) Municipal

Desenho: Raylanther Favetti Data: JUNHO / 2023 Escala: Indicada (s) Área Total: 304,31 m²