

CAIXA CEGA - TIPO I - Ø300mm/Ø400mm

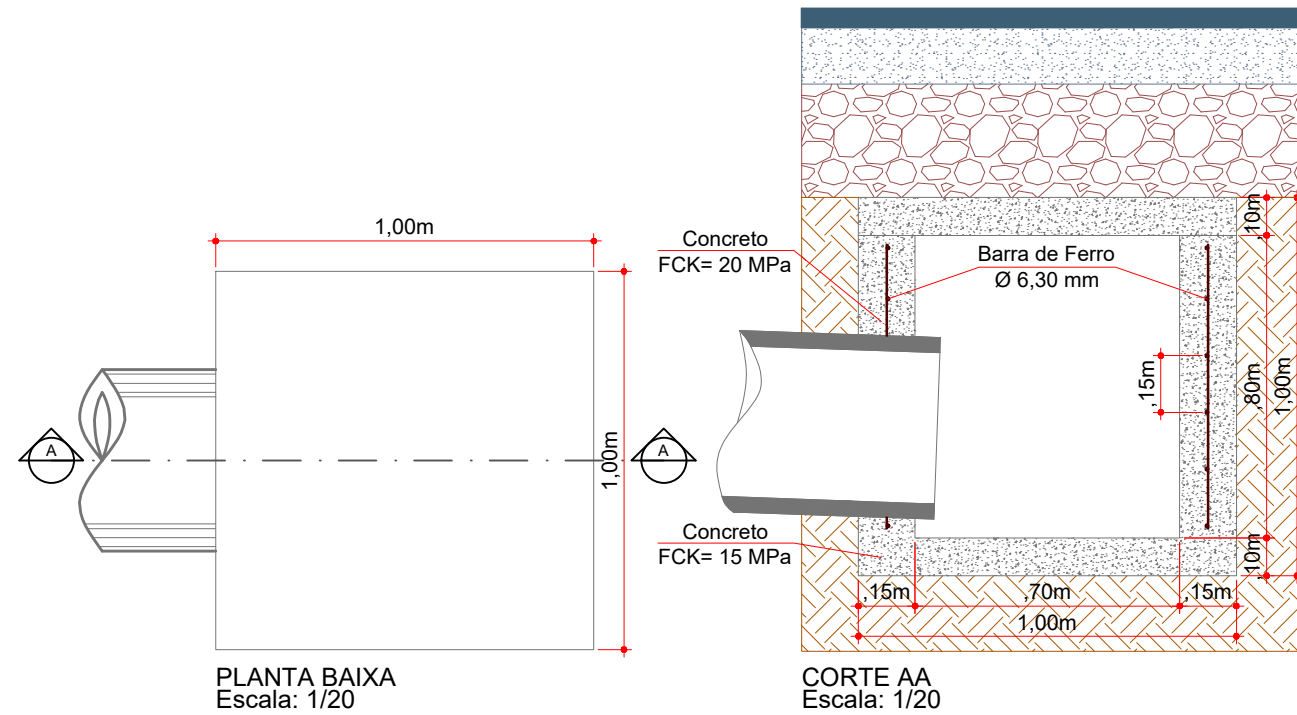

ESTACA	0+0,000		5+0,000		5+0,000		10+13,286	
	TRECHO I		ACUMULADO		TRECHO II		ACUMULADO	
	Quant.	Un.	Quant.	Un.	Quant.	Un.	Quant.	Un.
BOCA DE LOBO TIPO I A EXECUTAR	6,00	Un.	6,00	Un.	6,00	Un.	12,00	Un.
CAIXA CEGA TIPO I A EXECUTAR	-	Un.	-	Un.	1,00	Un.	1,00	Un.
TUBOS DE CONCRETO DE Ø 400 mm	100,00	m	100,00	m	154,00	m	254,00	m
ESCAVAÇÃO DE VALAS	121,72	m3	121,72	m3	183,55	m3	305,27	m3
REATERRO DE VALAS	88,00	m3	88,00	m3	135,87	m3	223,87	m3



Projeto: Pavimentação em Asfalto C.A.U.Q. da Rua das Ameixeiras

Responsável Técnico:  
 Ana Júlia U. de Carvalho - Eng. Civil - CREA-SC 105.295-8  
 Andre Brito Dotti - Eng. Civil - CREA-SC 162.237-5  
 Denir Narcizo Zulian - Eng. Civil - CREA-SC 50.805-8  
 Fábio Zilio Caron - Eng. Civil - CREA-SC 140.642-7  
 Felipe L. Parisoto - Eng. Agrônomo - CREA-SC 183.059-9  
 Lucas F. Balestrin - Eng. Agrônomo - CREA-SC 156.743-7  
 Max Mooshammer - Eng. Civil - CREA-SC 139.164-0  
 Suellen Karine Cervelin - Eng. Civil - CREA-SC 166.933-0

Drenagem

**DRE.**  
**04/04**

Assinatura Prefeito(a) Municipal Assinatura Responsável Técnico

Desenho: André Felipe Kasteller Data: abril de 2023 Revisão: - Escala: indicada (s) Trecho: 0+0,000 - 10+13,286