

1 Nível 1 - Banheiro Feminino
1 : 25

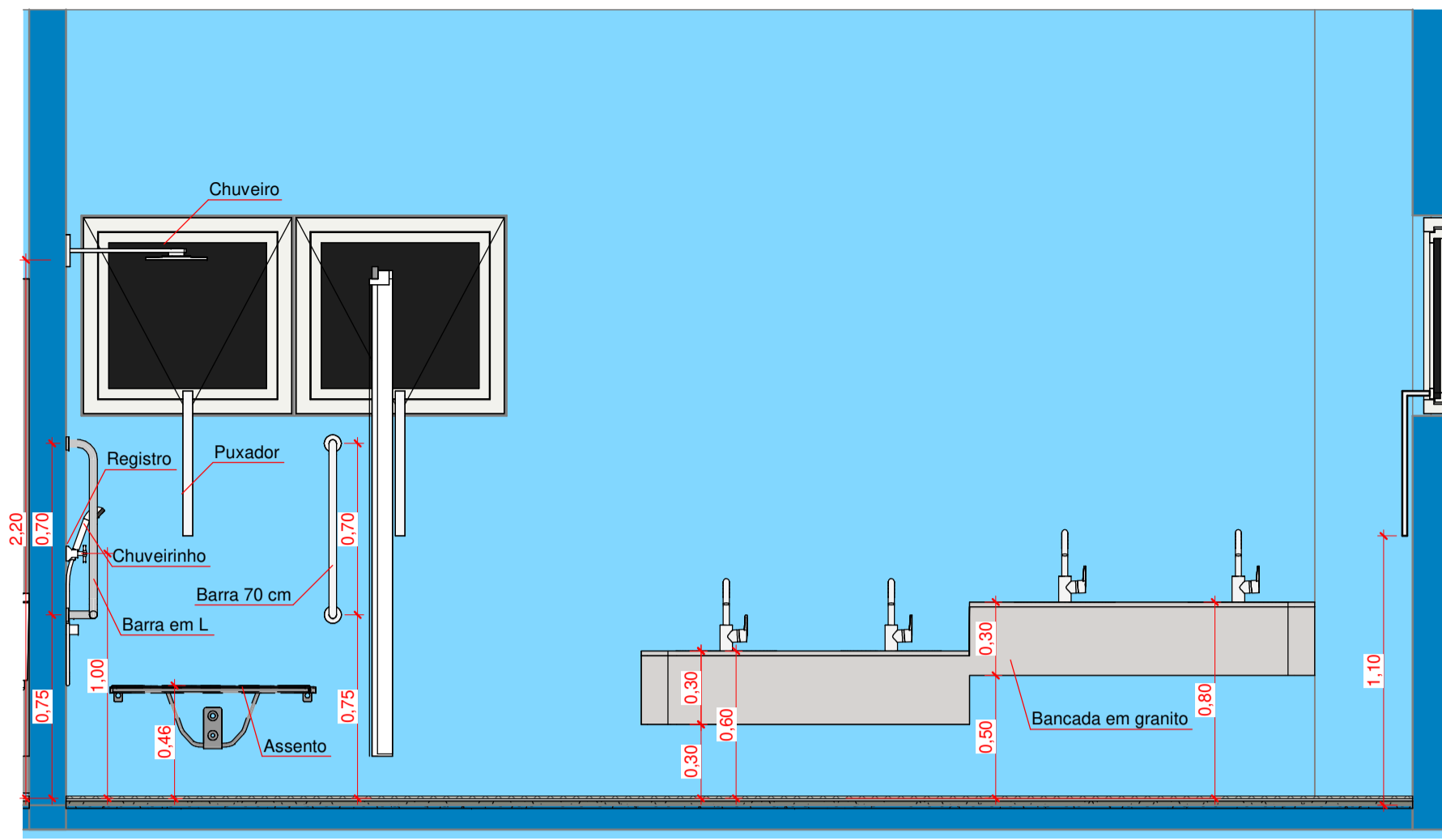

2 Elevação - Banheiro Feminino 01
1 : 25

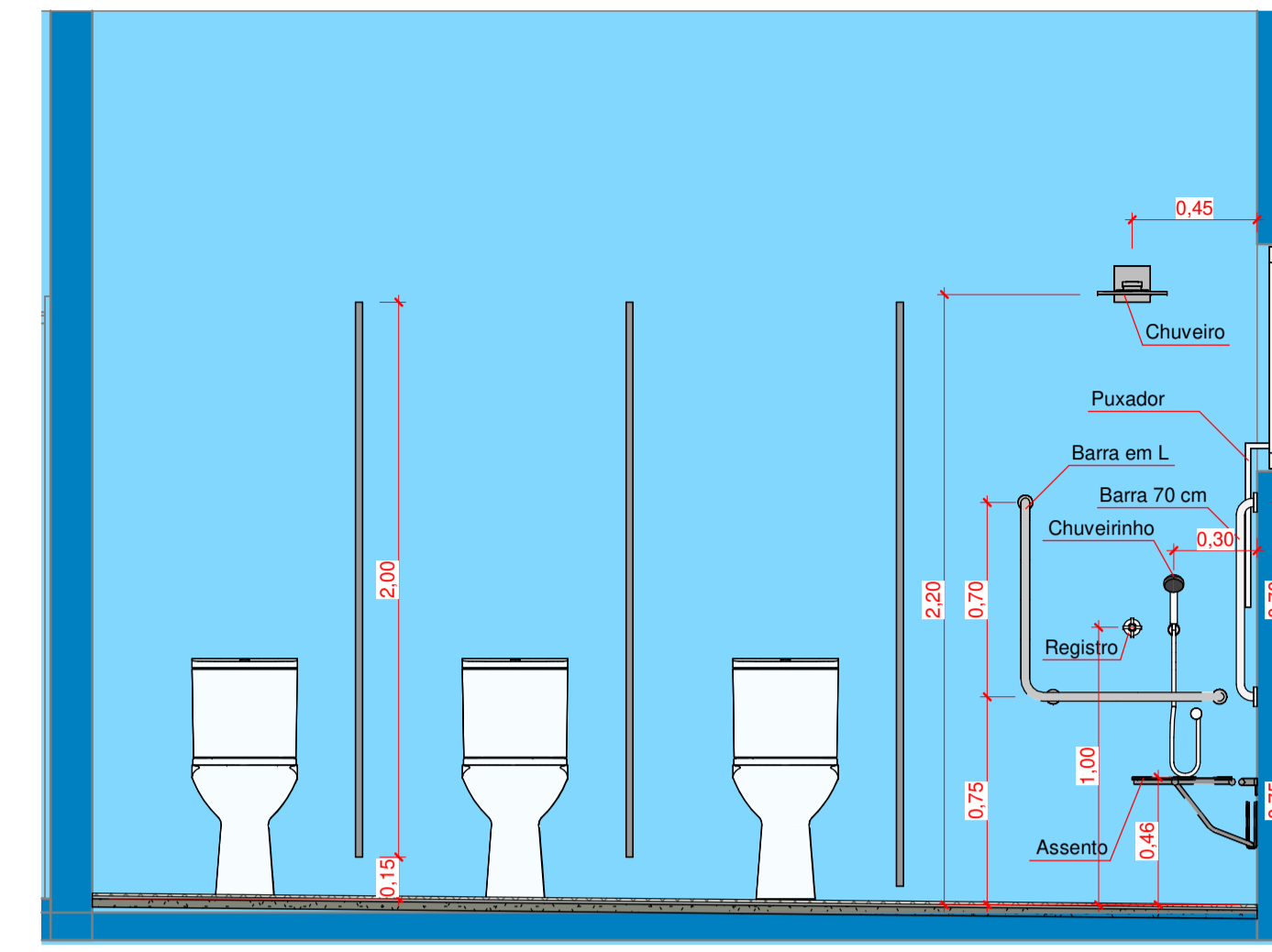

3 Elevação - Banheiro Feminino 02
1 : 25

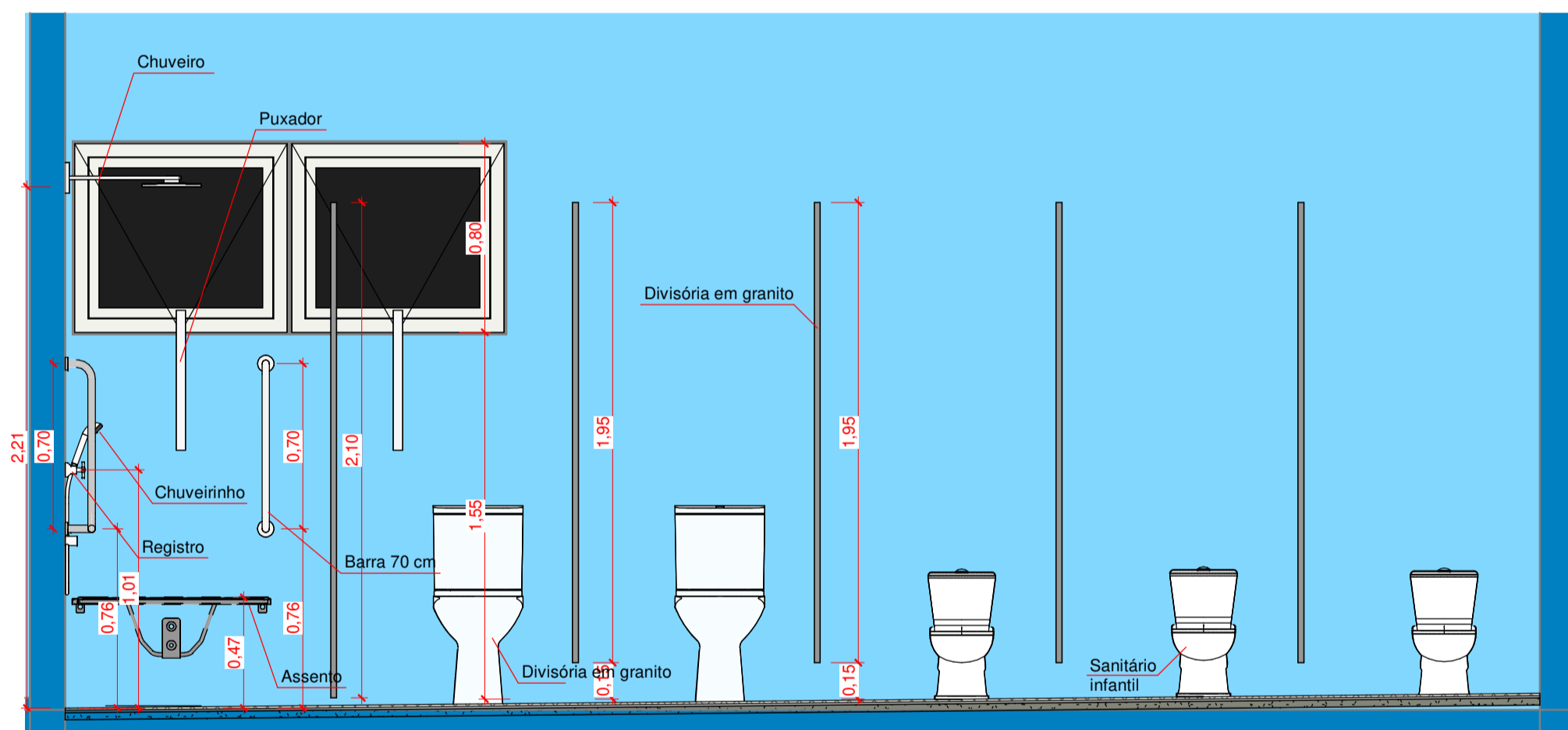

5 Elevação - Banheiro Masculino 02
1 : 25

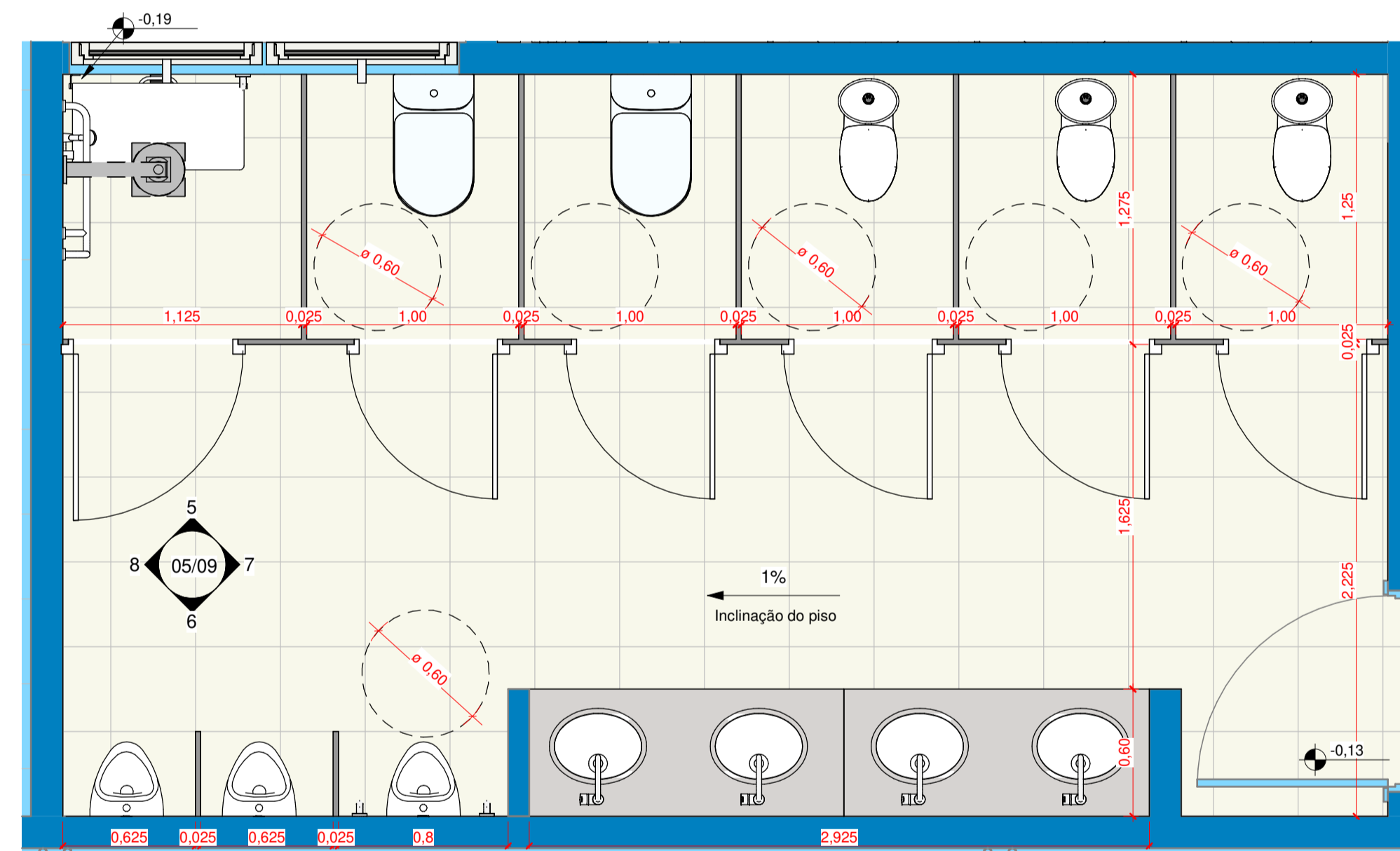

4 Nível 1 - Banheiro Masculino
1 : 25

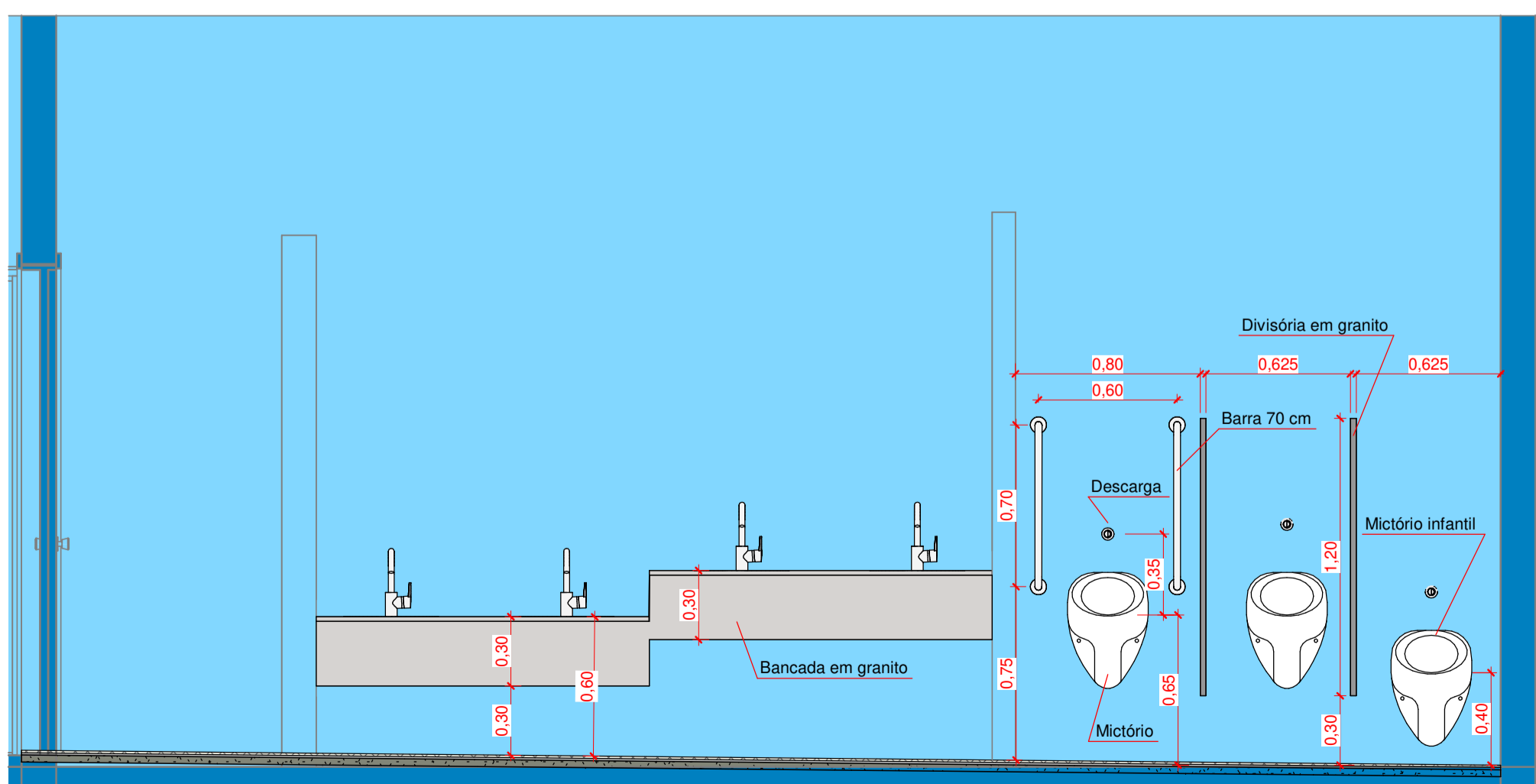

6 Elevação - Banheiro Masculino 04
1 : 25

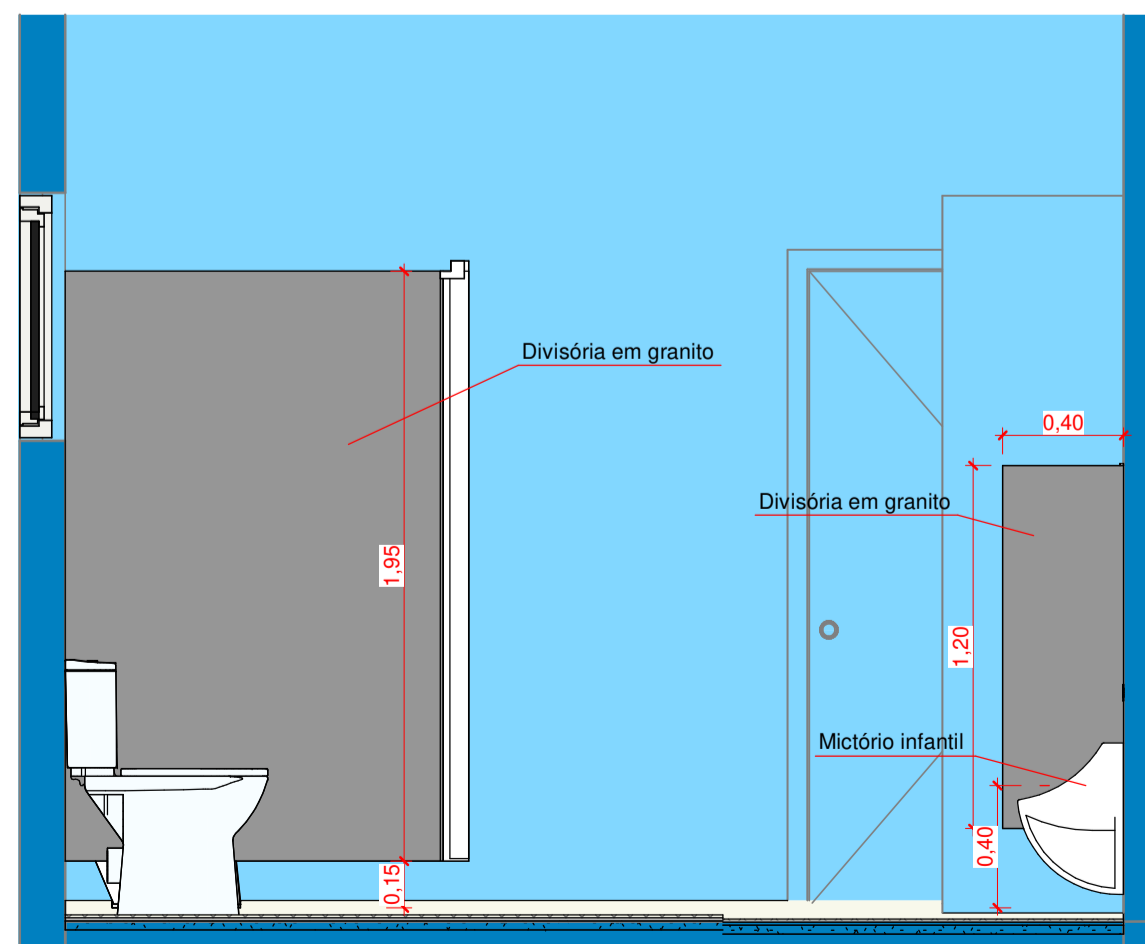

7 Elevação - Banheiro Masculino 03
1 : 25

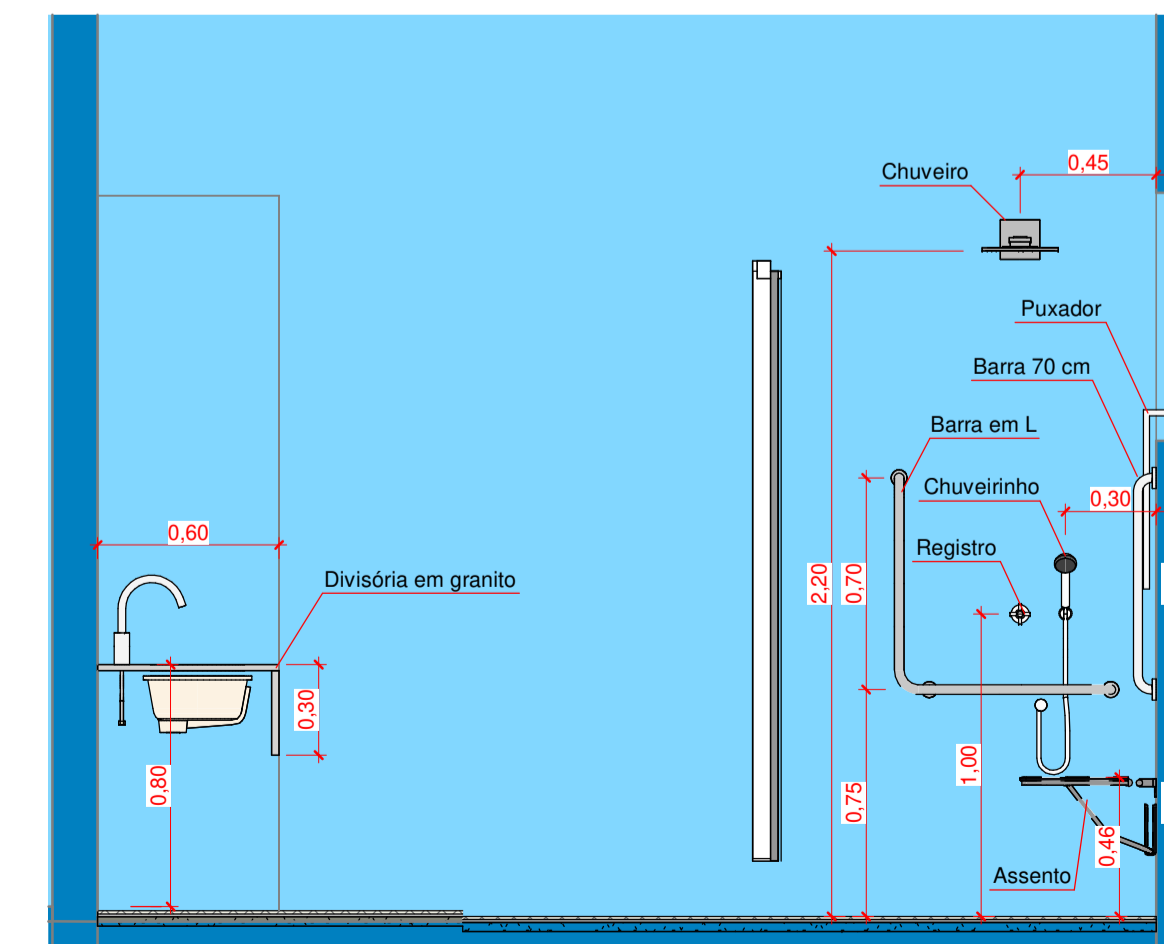

8 Elevação - Banheiro Masculino 01
1 : 25

Aprovações:



Rua Roberto Trompowski, 68 - 2º andar / Tel: 49 3522-2800 - www.ammoc.org.br - e-mail: ammoc@ammoc.org.br - Joaçaba/SC

PREFEITURA DE ERVAL VELHO

Obra: **ACESSIBILIDADE DA ESCOLA BÁSICA MUNICIPAL CÉSAR AVELINO BRAGAGNOLO**

Local da Obra: **RUA CORONEL HONORATO VIEIRA, BAIRRO CENTRO - ERVAL VELHO / SANTA CATARINA**

Conteúdo: **DETALHE E ELEVACÃO - BANHEIRO FEMININO E BANHEIRO MASCULINO**

Responsável Técnico:
 Ana Júlia U. de Carvalho - Eng. Civil - CREA/SC 105.295-8
 André Brito Dotti - Eng. Civil - CREA/SC 162.237-5
 André Felipe Kasteller - Eng. Civil - CREA/SC 201.019-5
 Denir Narcizo Zulian - Eng. Civil - CREA/SC 50.805-8
 Felipe Lorenci Parisoto - Eng. Agrônomo - CREA/SC 183.059-9
 Lucas F. Balestrin - Eng. Agrônomo - CREA/SC 156.743-7
 Max Mooshammer - Eng. Civil - CREA/SC 139.164-0
 Suellen Karine Cervelin - Eng. Civil - CREA/SC 166.933-0

Quaisquer alterações consulte os responsáveis técnicos:

Assinatura Responsável Técnico	Assinatura Prefeito(a) Municipal
Desenho: ANDRÉ DOTTI	Data: SETEMBRO/2023
Escala: Indicada (s)	Área Total: 1.928,39 m²

ARQUITETÔNICO

ARQ
05/09