

1 Nível 1 - WC Feminino  
1 : 25

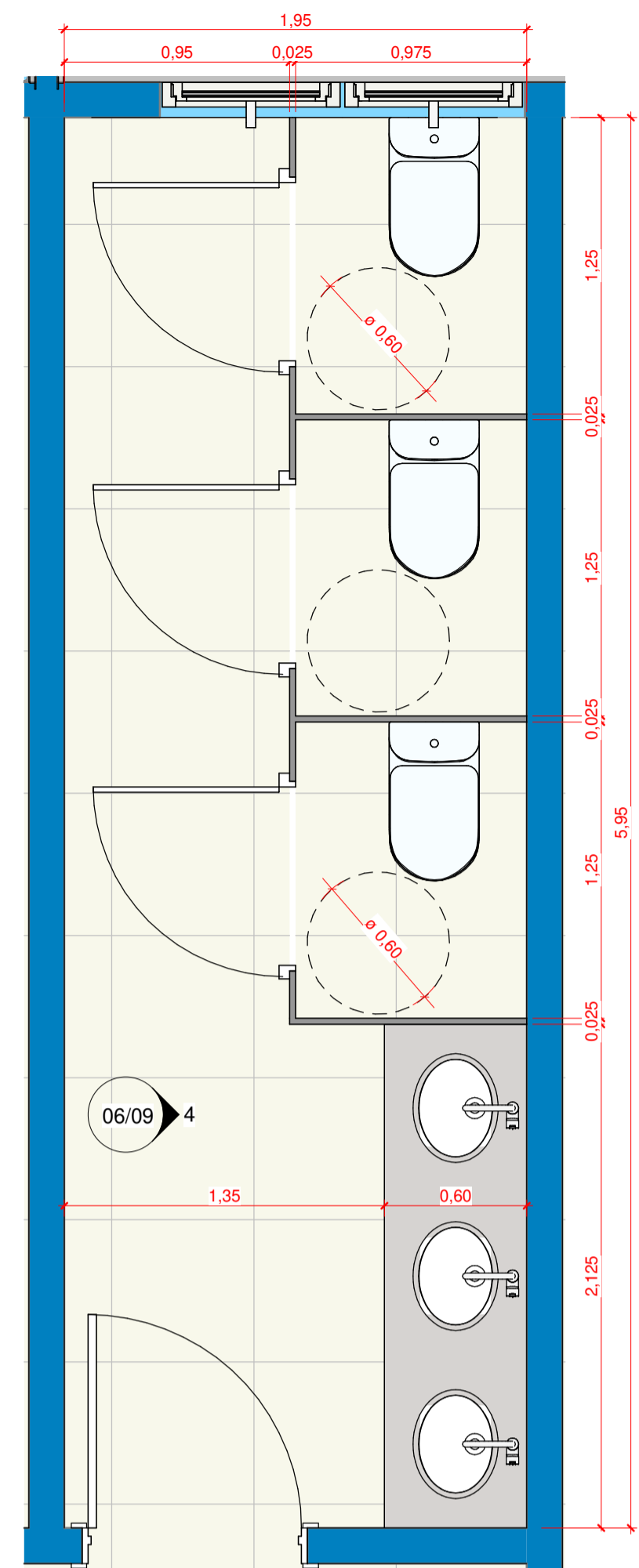

2 Nível 1 - WC Masculino  
1 : 25

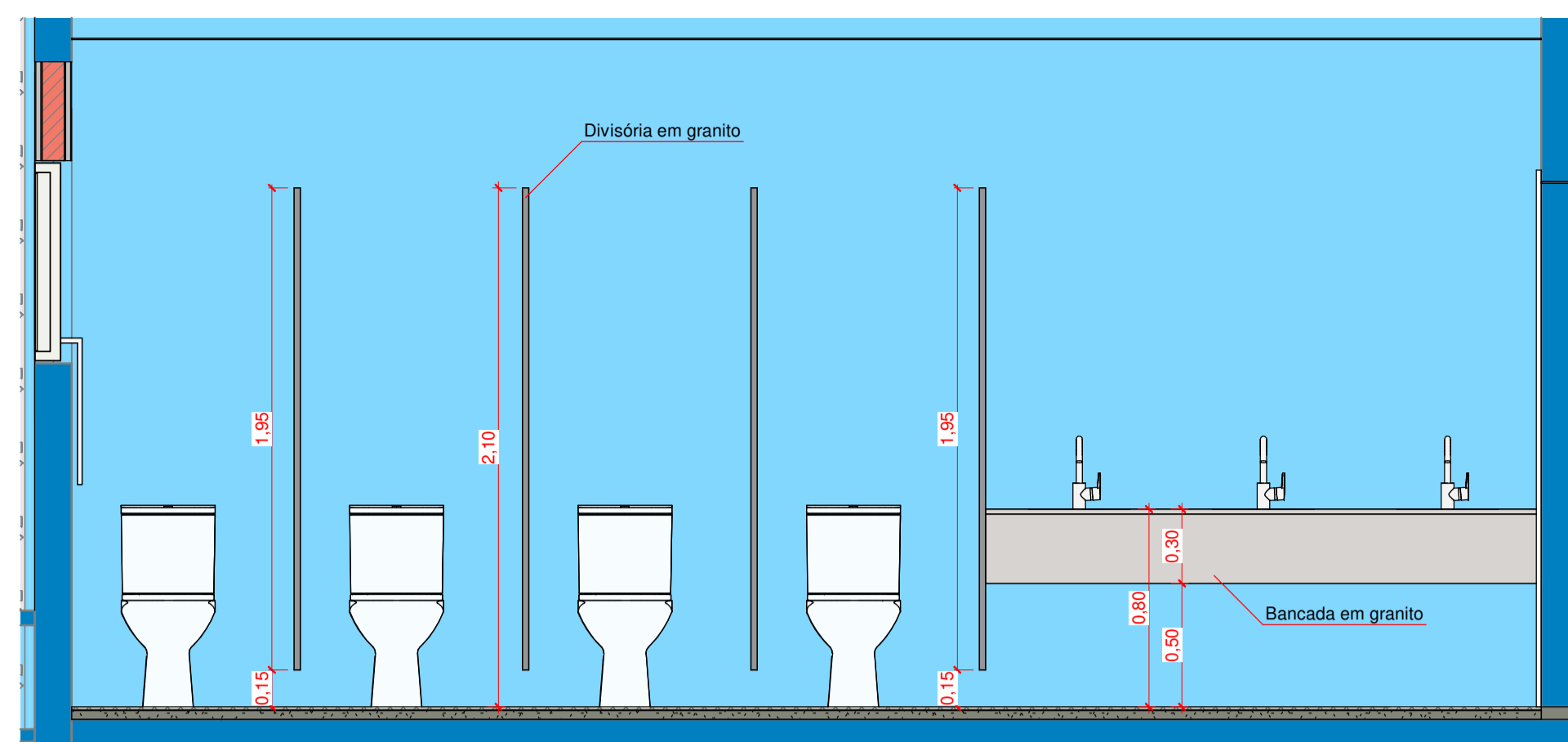

3 Elevação - WC Feminino  
1 : 25

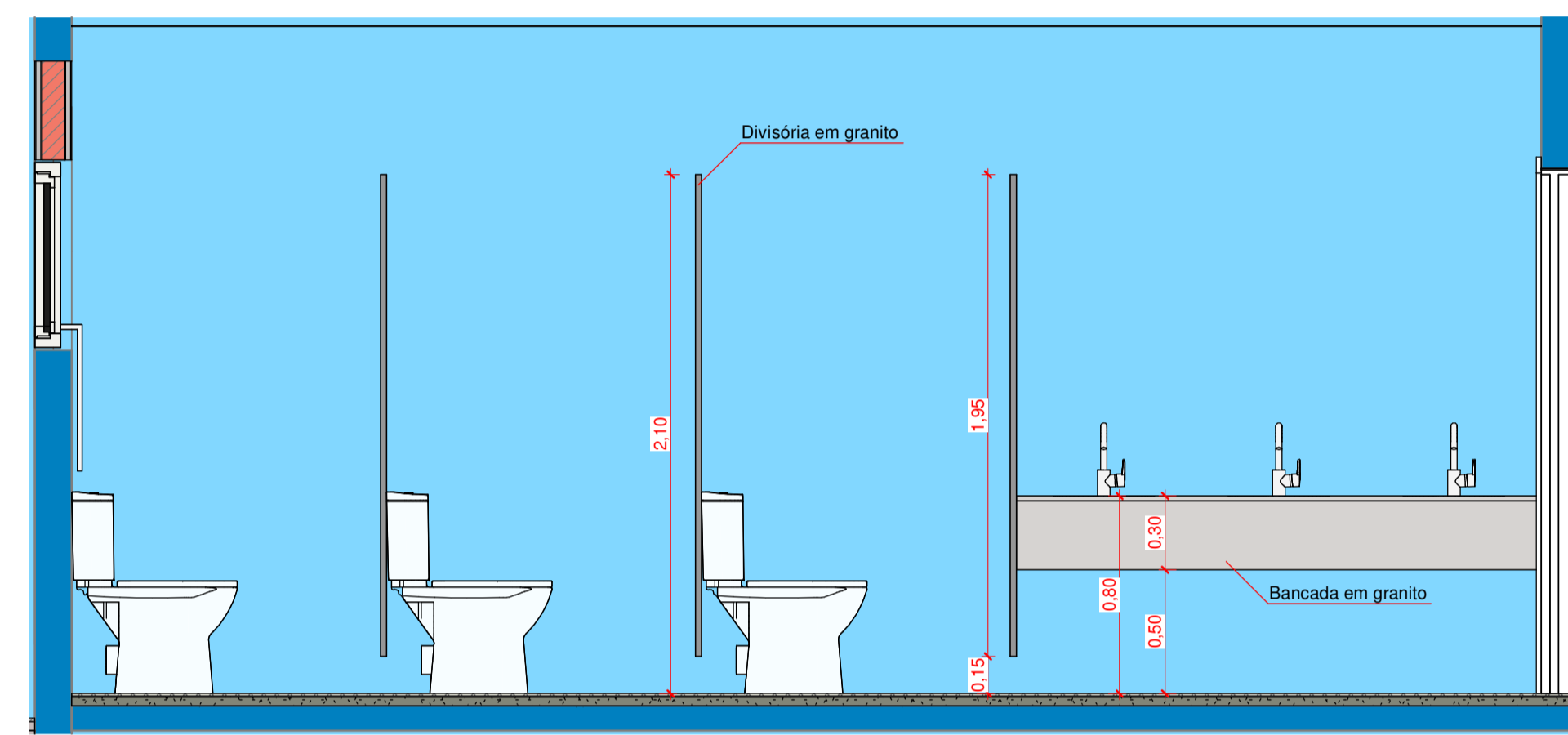

4 Elevação - WC Masculino  
1 : 25

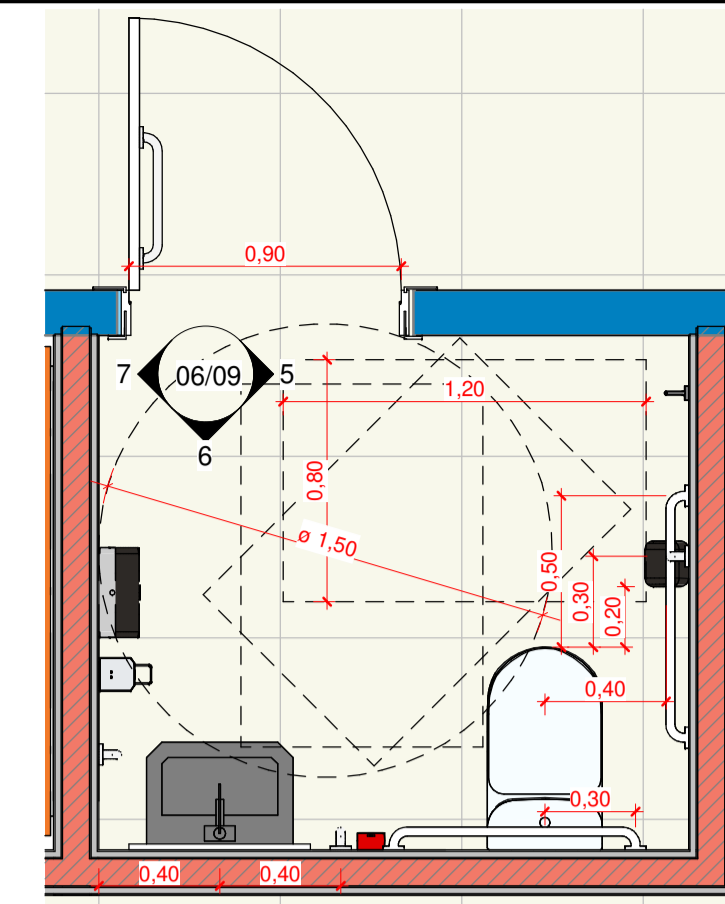

8 Nível 2 - WC PCD  
1 : 25

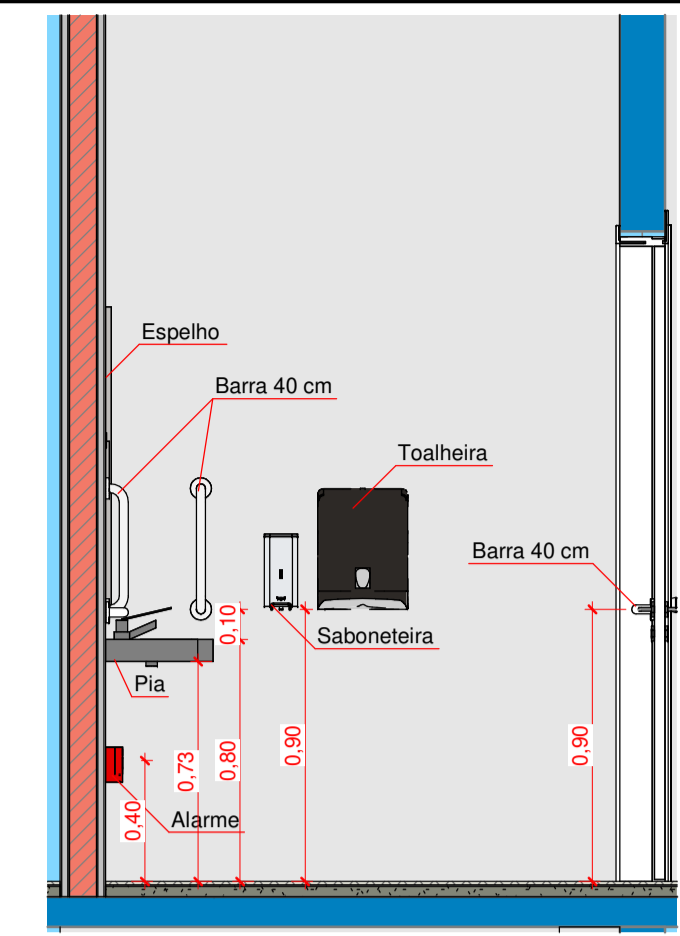

7 Elevação - WC PCD N2 C  
1 : 25

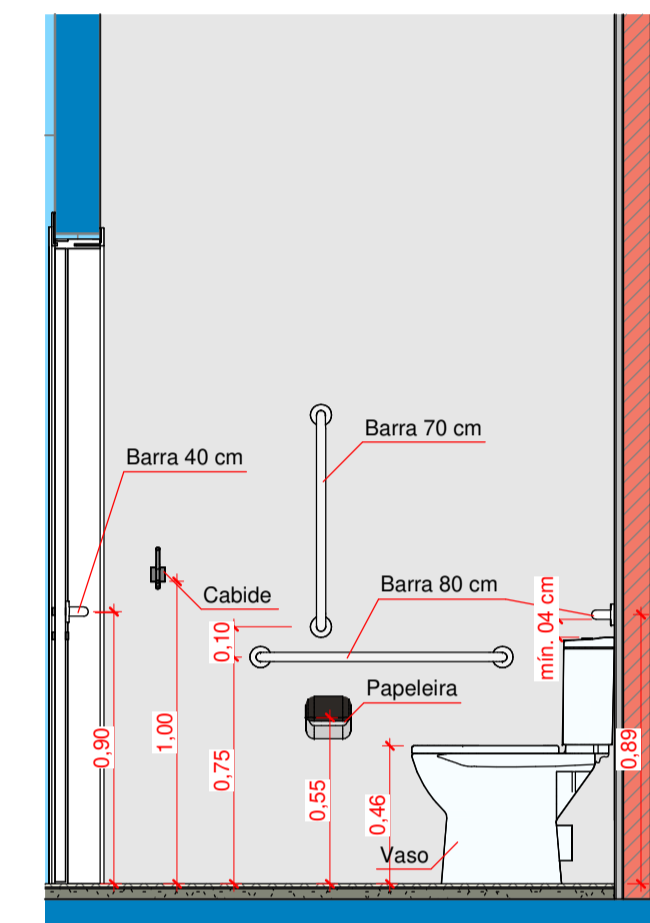

5 Elevação - WC PCD N2 A  
1 : 25

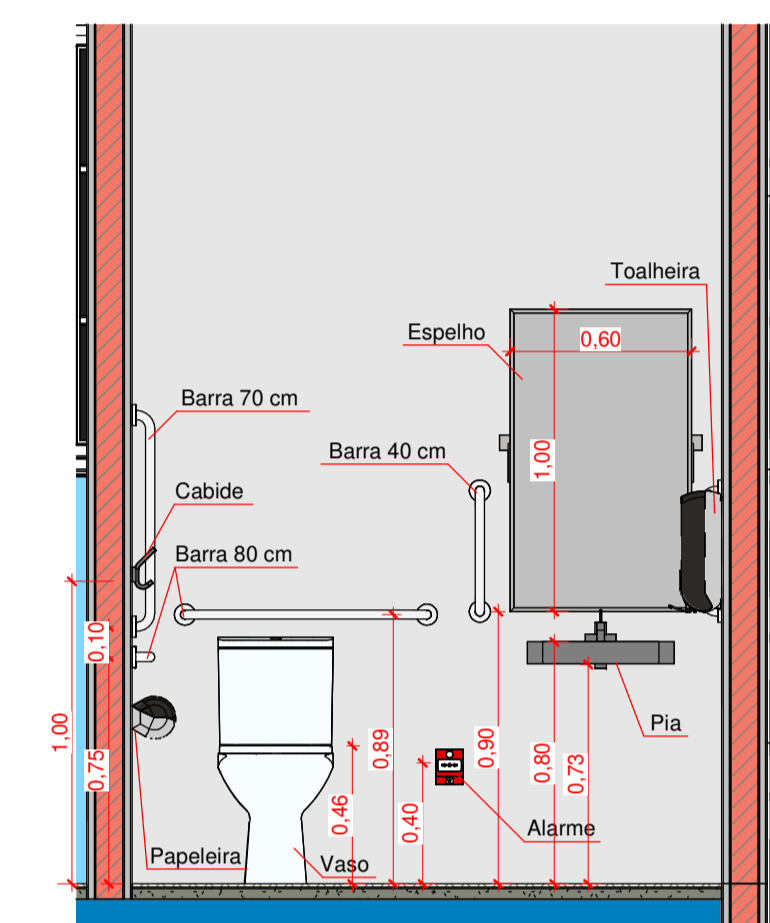

6 Elevação - WC PCD N2 B  
1 : 25

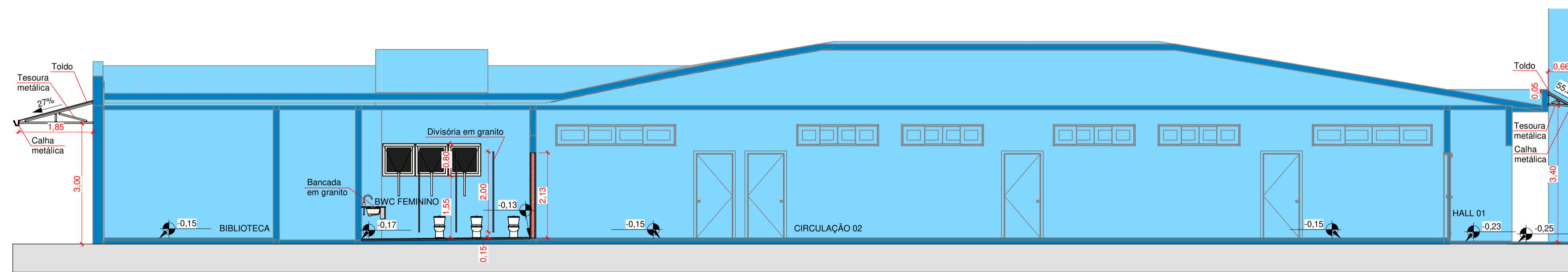

9 Corte 3  
1 : 75

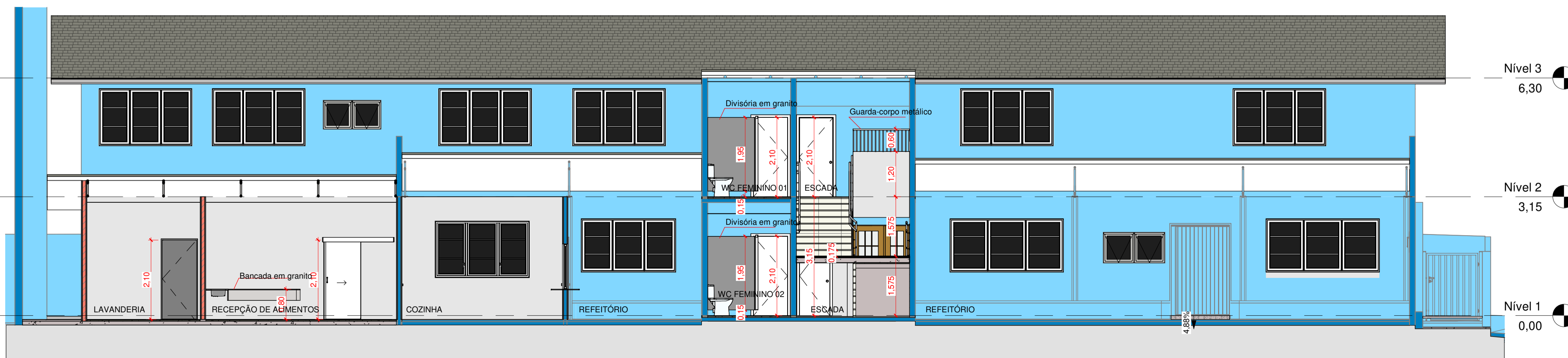

10 Corte 4  
1 : 75

Aprovações:



Rua Roberto Trompowski, 68 - 2º andar / Tel: 49 3522-2800 - www.ammoc.org.br - e-mail: ammoc@ammoc.org.br - Joaçaba/SC

PREFEITURA DE ERVAL VELHO

Obra: ACESSIBILIDADE DA ESCOLA BÁSICA MUNICIPAL  
CÉSAR AVELINO BRAGAGNOLO

Local da Obra: RUA CORONEL HONORATO VIEIRA, BAIRRO CENTRO -  
ERVAL VELHO / SANTA CATARINA

Conteúdo: • DETALHE E ELEVACÃO - WC FEMININO E WC MASCULINO  
• CORTE - 3 E 4

Responsável Técnico:  
Ana Júlia U. de Carvalho - Eng. Civil - CREA/SC 105.295-8  
André Brito Dotti - Eng. Civil - CREA/SC 162.237-5  
André Felipe Kasteller - Eng. Civil - CREA/SC 201.019-5  
Denir Narcizo Zulian - Eng. Civil - CREA/SC 50.805-8  
Felipe Lorenci Parisoto - Eng. Agrônomo - CREA/SC 183.059-9  
Lucas F. Balestrin - Eng. Agrônomo - CREA/SC 156.743-7  
Max Mooshammer - Eng. Civil - CREA/SC 139.164-0  
Suelen Karine Cervelin - Eng. Civil - CREA/SC 166.933-0

Quaisquer alterações consulte os responsáveis técnicos:

Assinatura Responsável Técnico Assinatura Prefeito(a) Municipal

Desenho: ANDRÉ DOTTI Data: SETEMBRO/2023 Escala: Indicada (s) Área Total: 1.928,39 m²

ARQUITETÔNICO

ARQ  
06/09