

1 Corte 1
1 : 100

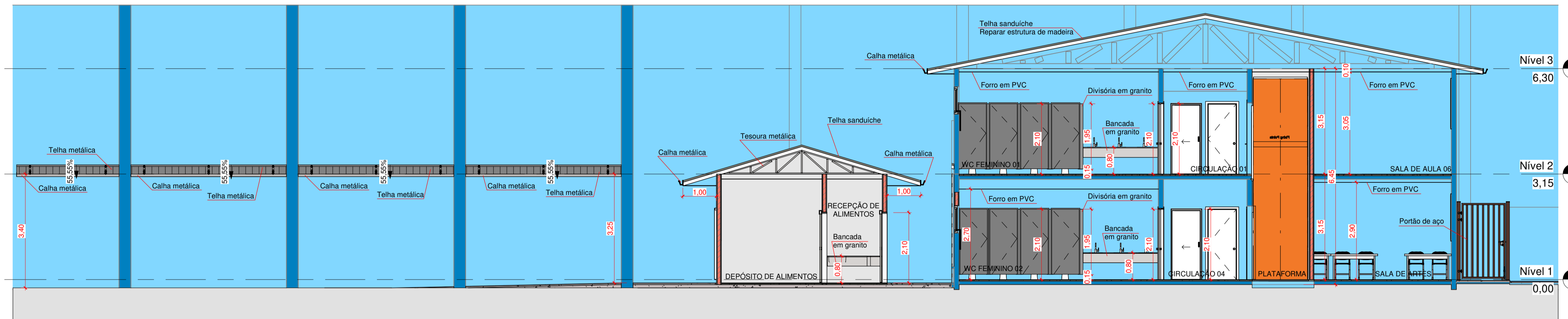

2 Corte 2
1 : 75

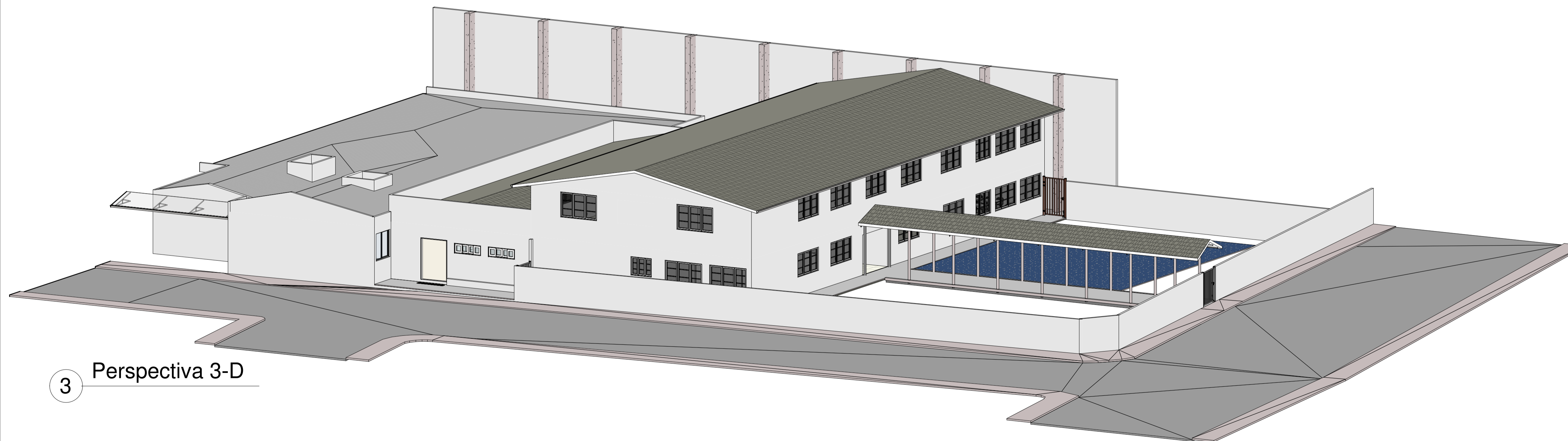

3 Perspectiva 3-D

Aprovações:



Rua Roberto Trompowski, 68 - 2º andar / Tel: 49 3522-2800 - www.ammoc.org.br - e-mail: ammoc@ammoc.org.br - Joaçaba/SC

PREFEITURA DE ERVAL VELHO

Obra: **ACESSIBILIDADE DA ESCOLA BÁSICA MUNICIPAL CÉSAR AVELINO BRAGAGNOLO**

Local da Obra: RUA CORONEL HONORATO VIEIRA, BAIRRO CENTRO - ERVAL VELHO / SANTA CATARINA

Conteúdo:

- CORTE - 1 E 2
- PERSPECTIVA 3-D

Responsável Técnico:

- Ana Júlia U. de Carvalho - Eng. Civil - CREA/SC 105.295-8
- André Brito Dotti - Eng. Civil - CREA/SC 162.237-5
- André Felipe Kasteller - Eng. Civil - CREA/SC 201.019-5
- Denir Narcizo Zulian - Eng. Civil - CREA/SC 50.805-8
- Felipe Lorenci Parisoto - Eng. Agrônomo - CREA/SC 183.059-9
- Lucas F. Balestrin - Eng. Agrônomo - CREA/SC 156.743-7
- Max Mooshammer - Eng. Civil - CREA/SC 139.164-0
- Suellen Karine Cervelin - Eng. Civil - CREA/SC 166.933-0

Quaisquer alterações consulte os responsáveis técnicos:

Assinatura Responsável Técnico	Assinatura Prefeito(a) Municipal
Desenho: ANDRÉ DOTTI	Data: SETEMBRO/2023
Escala: Indicada (s)	Área Total: 1.928,39 m²

ARQUITETÔNICO

ARQ 07/09