

BOCA DE LOBO - TIPO I - Ø300mm/Ø400mm

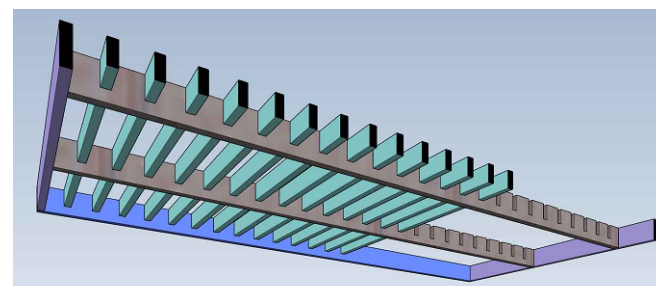

- 680mm
38,1mm
- 23 Peças
680mm
- Barra de ferro chato laminado
1. 1/2" x 3/8"
- 2 Peças
980mm
- Barra de ferro chato laminado
1. 1/2" x 3/8"
- 3 Peças
1000mm
- Barra de ferro chato laminado
2. 1/2" x 3/8"
- 2 Peças
1000mm
- Barra de ferro chato laminado
1. 1/2" x 3/8"

ESTACA	0+0,000		8+0,000		8+0,000		10+7,210	
	QUANTITATIVOS		ACUMULADO		TRECHO		ACUMULADO	
	Quant.	Un.	Quant.	Un.	Quant.	Un.	Quant.	Un.
BOCA DE B.S.T.C. Ø 400 mm	2,00	Un.	2,00	Un.	-	Un.	2,00	Un.
BOCA DE LOBO TIPO I A EXECUTAR	7,00	Un.	7,00	Un.	1,00	Un.	8,00	Un.
ESCAVAÇÃO DE VALAS	119,57	m3	119,57	m3	1,24	m3	120,82	m3
REATERRO DE VALAS COM BRITA Nº 2	87,12	m3	87,12	m3	-	m3	87,12	m3
TUBOS DE CONCRETO DE Ø 400 mm	132,00	m	132,00	m	-	m	132,00	m

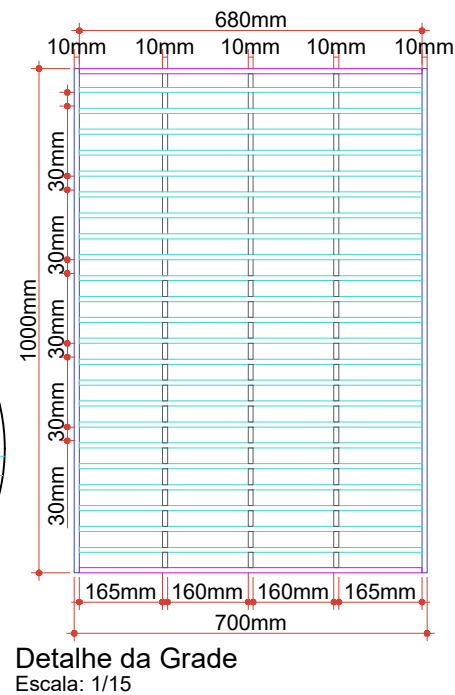
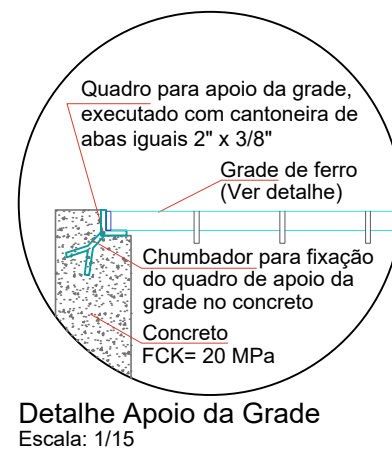
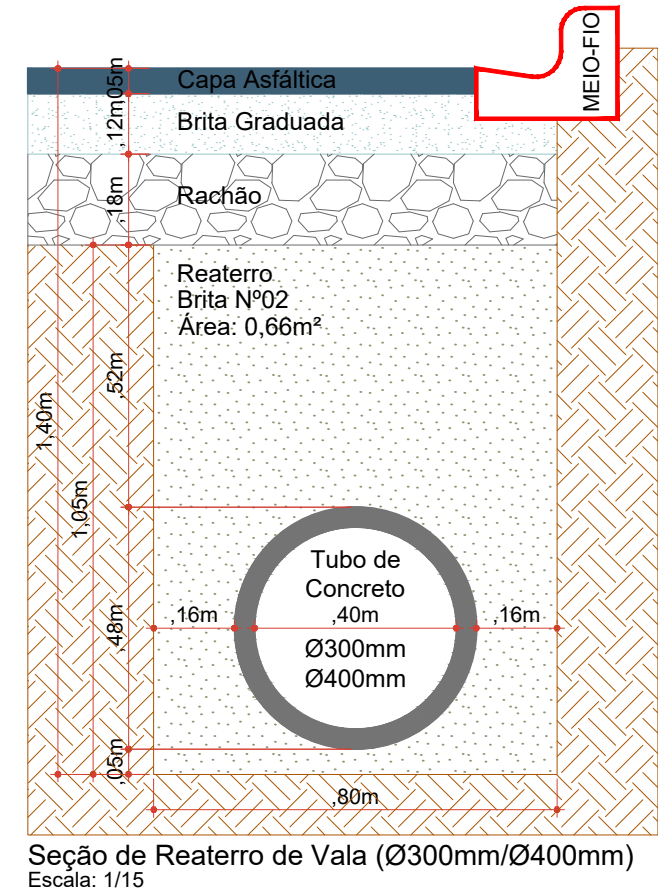
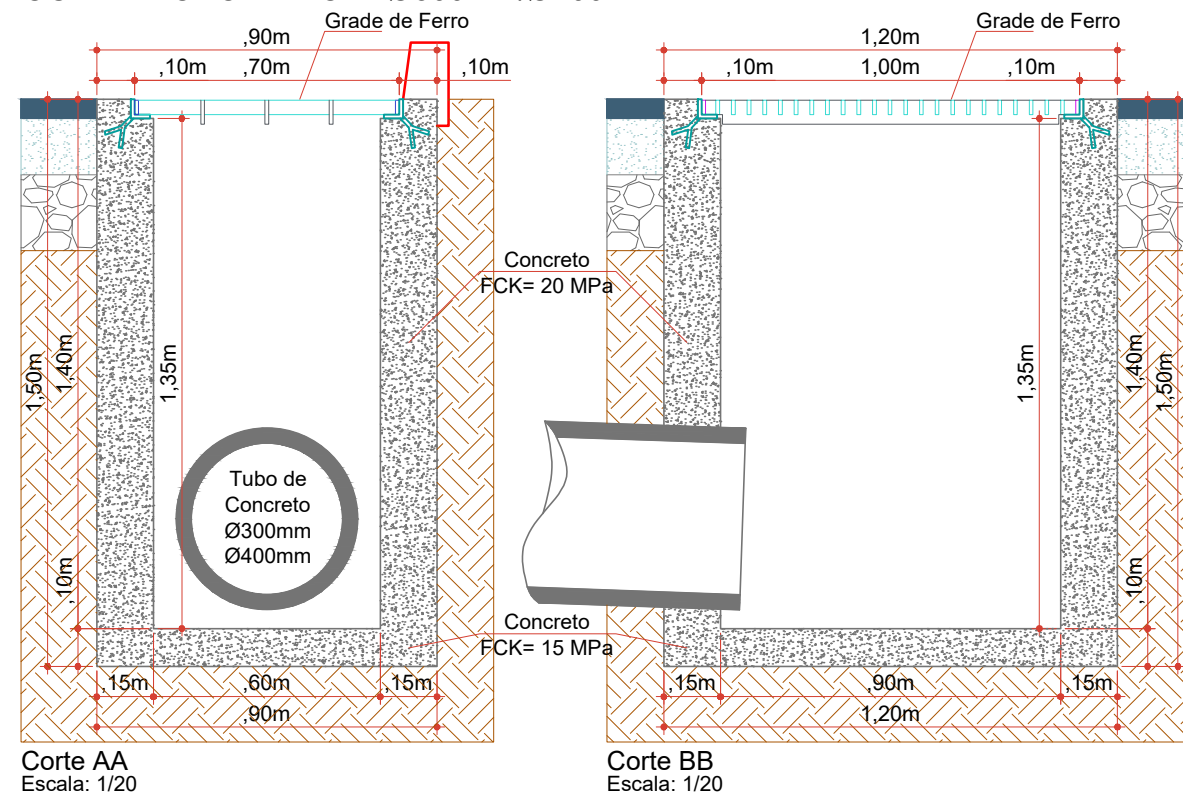
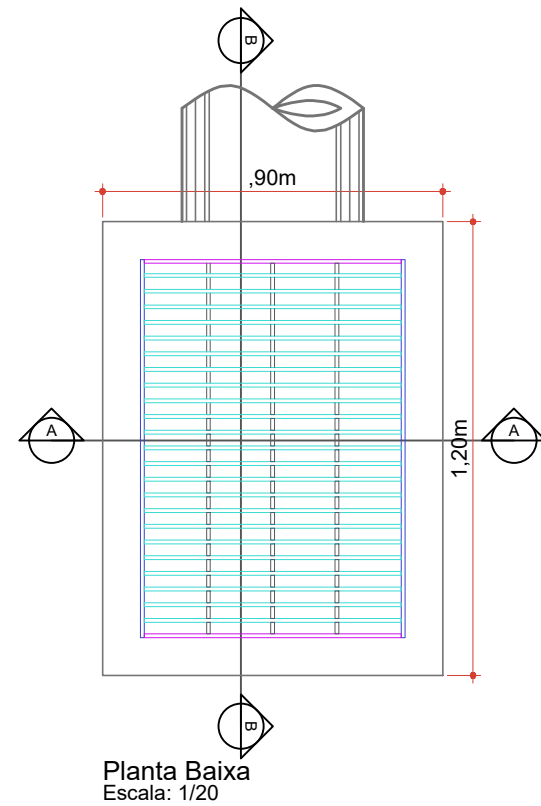

Projeto: Pavimentação em asfalto C.A.U.Q. de parte da Rua Elias Abraão Giacomini - Erval Velho/SC

Responsável Técnico:
 Ana Júlia U. de Carvalho - Eng. Civil - CREA-SC 105.295-8
 André Brito Dotti - Eng. Civil - CREA-SC 162.237-5
 André Felipe Kasteller - Eng. Civil - CREA-SC 201.019-5
 Denir Narcizo Zulian - Eng. Civil - CREA-SC 50.805-8
 Felipe L. Parisoto - Eng. Agrônomo - CREA-SC 183.059-9
 Lucas F. Balestrin - Eng. Agrônomo - CREA-SC 156.743-7
 Max Mooshammer - Eng. Civil - CREA-SC 139.164-0
 Suellen Karine Cervelin - Eng. Civil - CREA-SC 166.933-0

DRE.
03/03

Assinatura Prefeito(a) Municipal: Felipe Lorenci Parisoto
 Assinatura Responsável Técnico: [Assinatura]
 Desenho: Felipe Lorenci Parisoto
 Data: agosto de 2023
 Revisão: --
 Escala: Indicadas
 Trecho: 0+0,000 - 10+7,210