

DETALHAMENTO DA ARMAÇÃO DA CABECEIRA 2
ESC 1:50

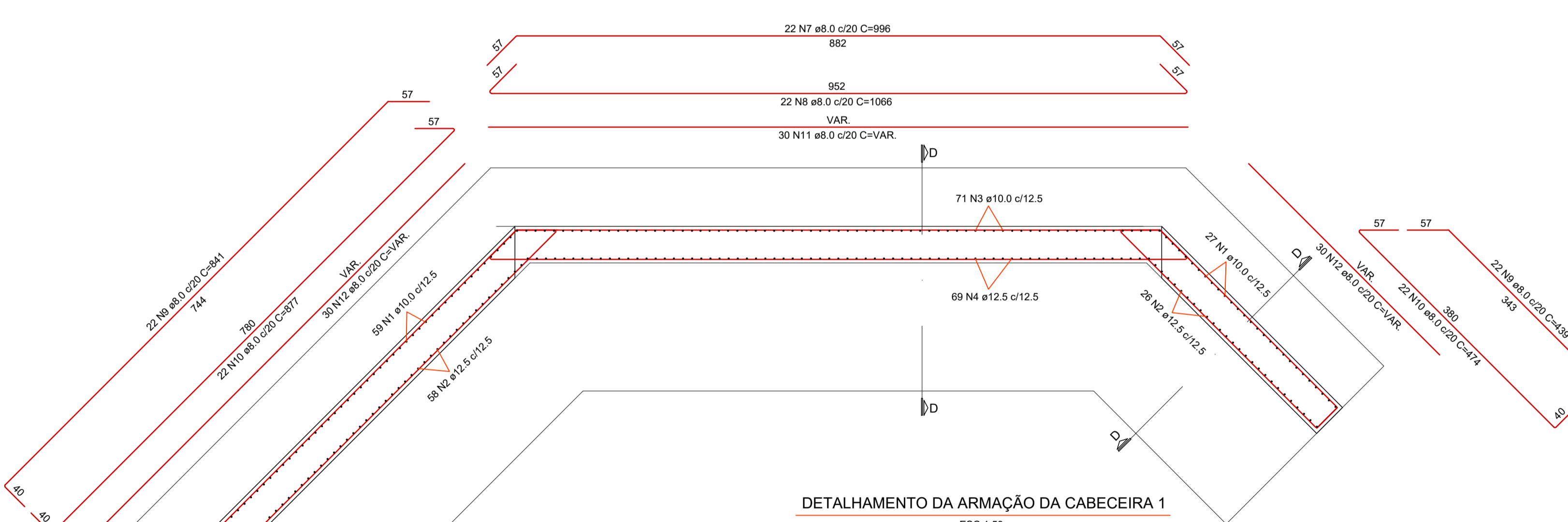

DETALHAMENTO DA ARMAÇÃO DA CABECEIRA 1
ESC 1:50

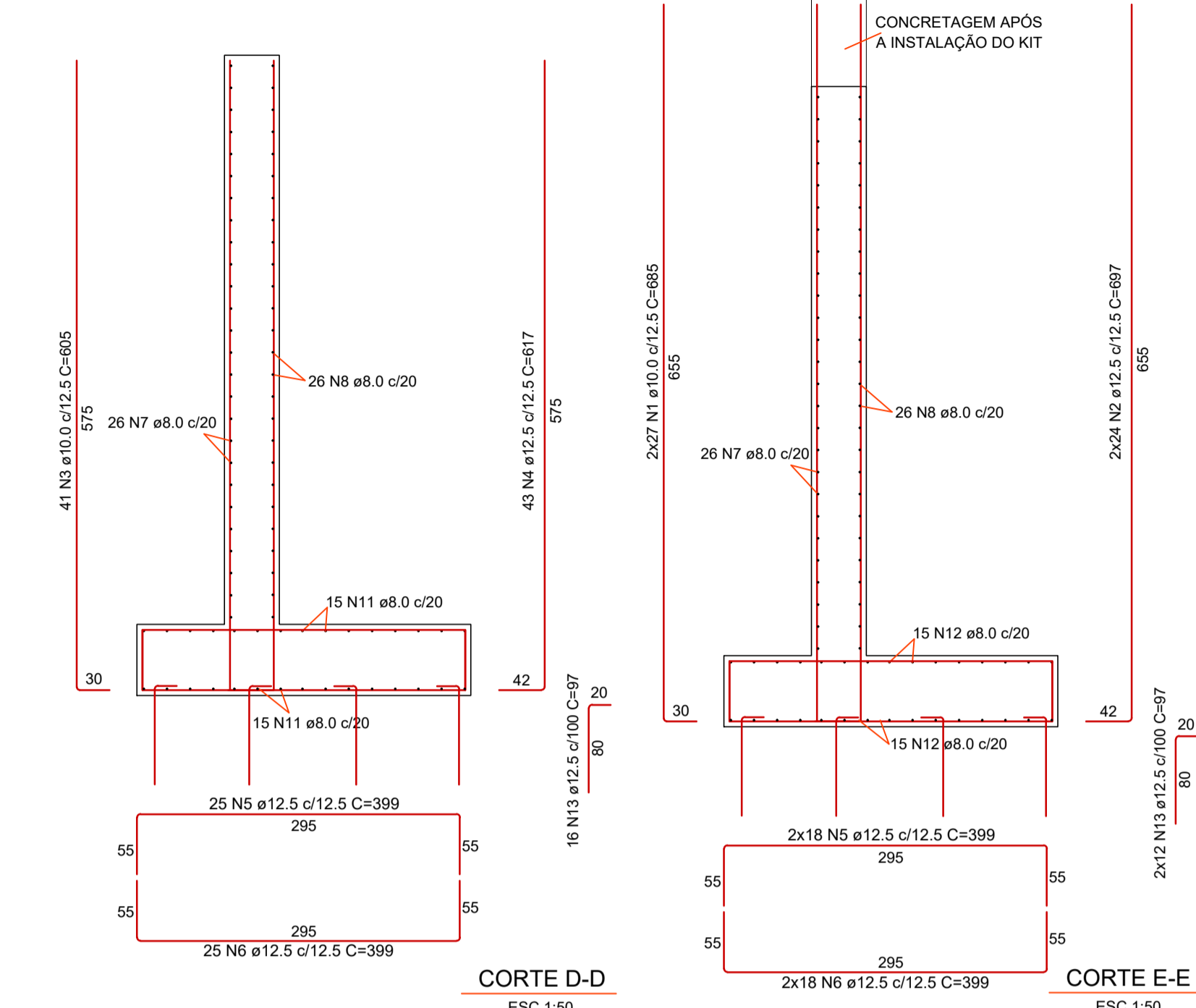

CORTE D-D
ESC 1:50

CORTE E-E
ESC 1:50

Aprovações:



Rua Roberto Trompowski, 68 - 2º andar / Tel: 49 3522-2800 - www.ammoc.org.br - e-mail: ammoc@ammoc.org.br - Joaçaba/SC

PREFEITURA MUNICIPAL DE ERVAL VELHO

Obra: **CONSTRUÇÃO DE PONTE SOBRE O RIO ERVAL VELHO**

Local da Obra: **RUA ELIAS ABRAÃO GIACOMINI**

Conteúdo: **DETALHAMENTO DAS ARMADURAS DAS CABECEIRAS**

Responsável Técnico:
 Ana Júlia U. de Carvalho - Eng. Civil - Crea/SC 105.295-8
 André Brito Dotti - Eng. Civil - Crea/SC 162.237-5
 Denir Narcizo Zulian - Eng. Civil - Crea/SC 50.805-8
 Fábio Zilio Caron - Eng. Civil - Crea/SC 140.642-7
 Lucas F. Balestrin - Eng. Agrônomo - Crea/SC 156.743-7
 Max Mooshammer - Eng. Civil - Crea/SC 139.164-0
 Suellen Karine Cervelin - Eng. Civil - Crea/SC 166.933-0

EST 02/02

Quaisquer alterações consulte os responsáveis técnicos:

Assinatura Responsável Técnico: _____ Assinatura Prefeito(a) Municipal: _____

Desenho: Felipe L. Parisoto Data: agosto de 2023 Escala: Indicada (s) Área Total: 131,25 m²