



# MUNICÍPIO DE ERVAL VELHO - SC

## PAVIMENTAÇÃO EM ASFALTO C.A.U.Q. DA RUA DAS AMOREIRAS E RUA CAROLINE CASSANIGA

Área a pavimentar: 1.425,00 m<sup>2</sup>  
Extensão: 174,25 m

JUNHO DE 2023



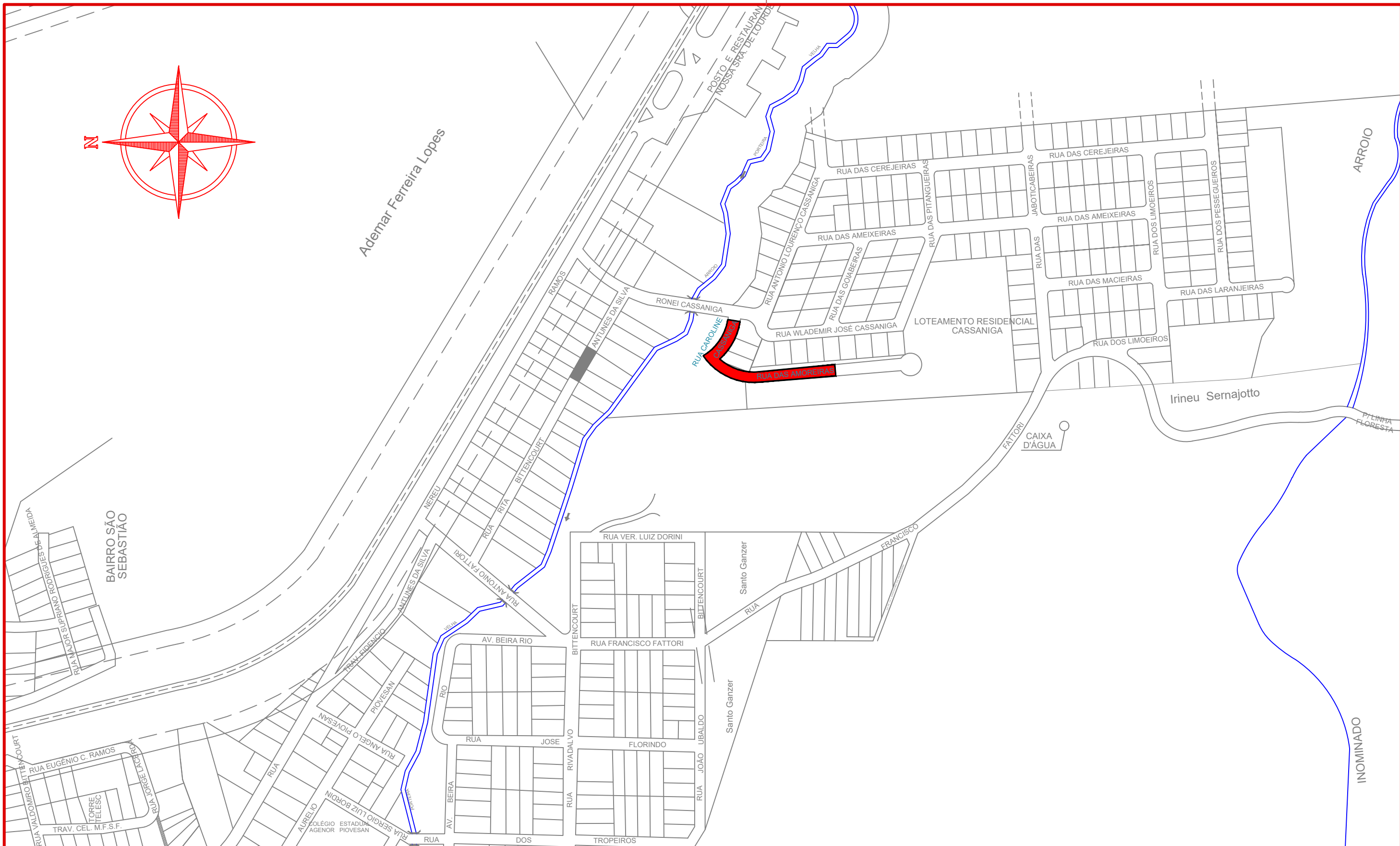
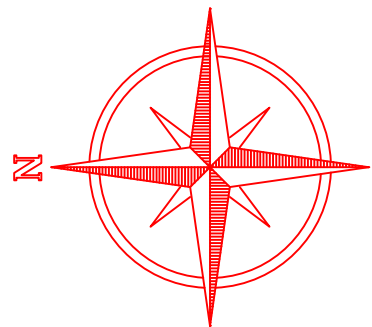

Projeto: Pavimentação em asfalto C.A.U.Q. da Rua das Amoreiras e Rua Caroline Cassaniga - Erval Velho/SC

Responsável Técnico:  
 Ana Júlia U. de Carvalho - Eng. Civil - CREA-SC 105.295-8  
 Andre Brito Dotti - Eng. Civil - CREA-SC 162.237-5  
 Denir Narcizo Zulian - Eng. Civil - CREA-SC 50.805-8  
 Fábio Zilio Caron - Eng. Civil - CREA-SC 140.642-7  
 Felipe L. Parisoto - Eng. Agrônomo - CREA-SC 183.059-9  
 Lucas F. Balestrin - Eng. Agrônomo - CREA-SC 156.743-7  
 Max Mooshammer - Eng. Civil - CREA-SC 139.164-0  
 Suellen Karine Cervelin - Eng. Civil - CREA-SC 166.933-0

Localização  
**LOC.**  
**01/01**

Assinatura Prefeito(a) Municipal Assinatura Responsável Técnico

Desenho: Felipe Lorenci Parisoto Data: junho de 2023 Revisão: -- Escala: 1/3.500 Trecho: 0+0,000 - 8+14,254



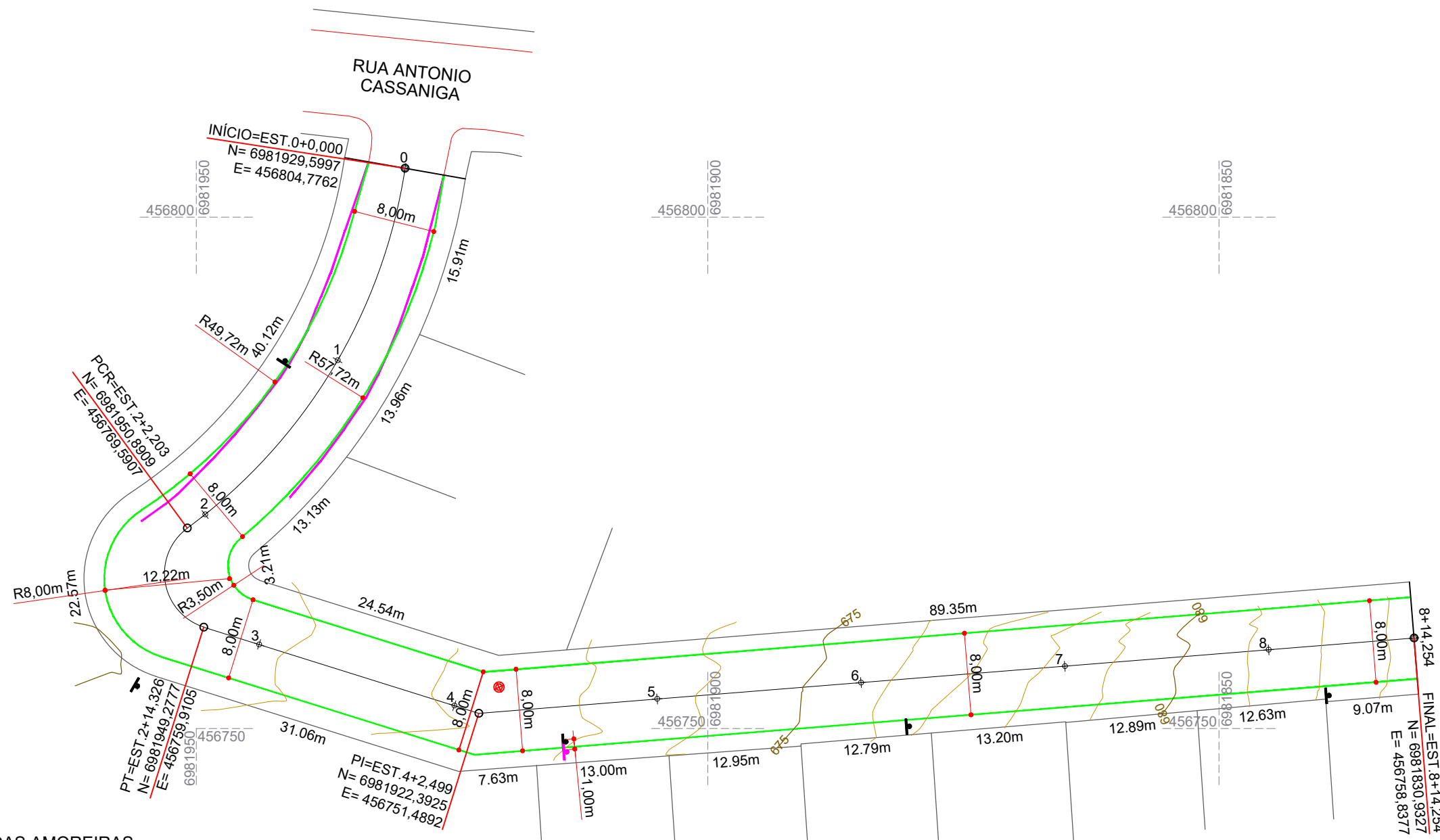
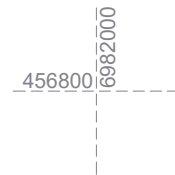
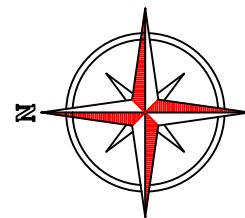

PERFIL RUA CAROLINE CASSANIGA E RUA DAS AMOREIRAS

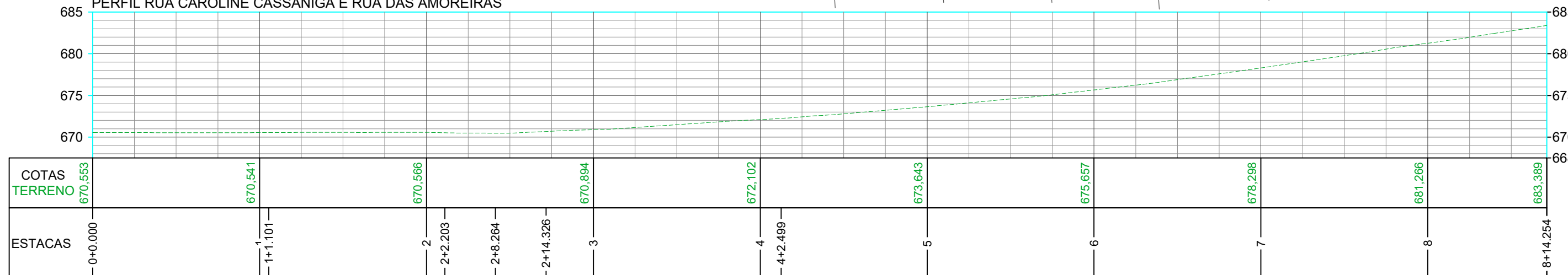

- CONVENÇÕES**
- +++ Estaqueamento
  - Meio-Fio
  - Meio-Fio a Executar
  - Meio-Fio a Remover
  - Poste
  - Poste Realocado
  - ⊗ PV - Poço de Visita

ESTACA	0+0,000		8+14,254	
	TRECHO		ACUMULADO	
QUANTITATIVOS GEOMÉTRICO	Quant.	Un.	Quant.	Un.
BASE A EXECUTAR	1.425,00	m2	1.425,00	m2
EXTENSÃO	174,25	m	174,25	m
MEIO-FIO A REMOVER	78,00	m	78,00	m
MEIO-FIO MOLDADO IN LOCO	348,00	m	348,00	m
PAVIMENTAR EM ASFALTO C.A.U.Q.	1.425,00	m2	1.425,00	m2
POSTE A REALOCAR	1,00	Un.	1,00	Un.
POÇO DE VISITA (PV)	1,00	Un.	1,00	Un.



Projeto: Pavimentação em asfalto C.A.U.Q. da Rua das Amoreiras e Rua Caroline Cassaniga - Erval Velho/SC

Responsável Técnico:  
 Ana Júlia U. de Carvalho - Eng. Civil - CREA-SC 105.295-8  
 Andre Brito Dotti - Eng. Civil - CREA-SC 162.237-5  
 Denir Narcizo Zulian - Eng. Civil - CREA-SC 50.805-8  
 Fábio Zilio Caron - Eng. Civil - CREA-SC 140.642-7  
 Felipe L. Parisoto - Eng. Agrônomo - CREA-SC 183.059-9  
 Lucas F. Balestrin - Eng. Agrônomo - CREA-SC 156.743-7  
 Max Mooshammer - Eng. Civil - CREA-SC 139.164-0  
 Suellen Karine Cervelin - Eng. Civil - CREA-SC 166.933-0

Geométrico  
**GEO. 01/01**

Assinatura Prefeito(a) Municipal: \_\_\_\_\_ Assinatura Responsável Técnico: \_\_\_\_\_  
 Desenho: Felipe Lorenci Parisoto Data: junho de 2023 Revisão: -- Escala: 1/500 Trecho: 0+0,000 - 8+14,254



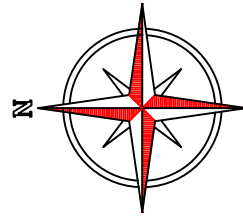

456800 6982000

456800 6981950

456800 6981900

456800 6981850

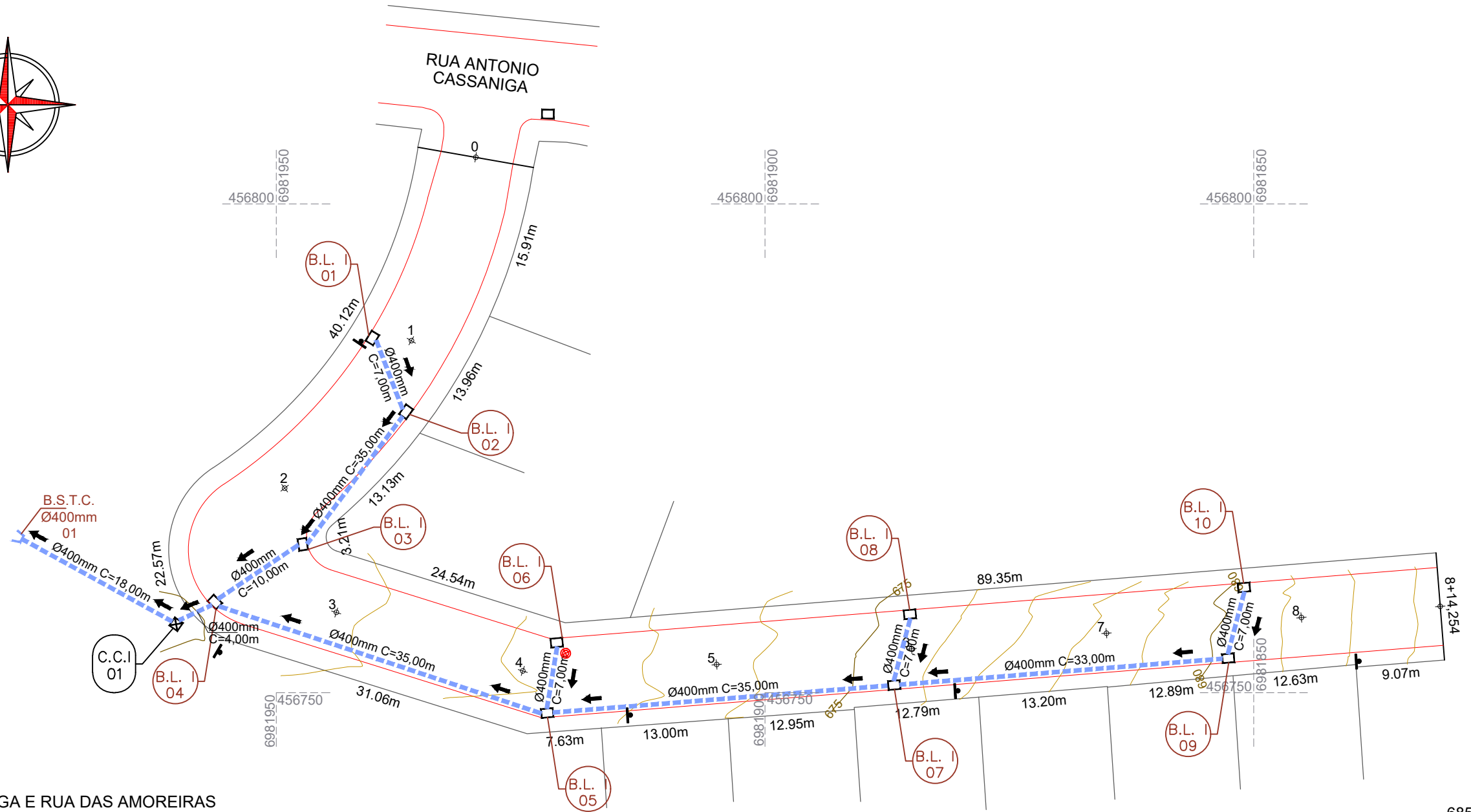

456750 6982000

456750 6981950

456750 6981900

456750 6981850

PERFIL RUA CAROLINE CASSANIGA E RUA DAS AMOREIRAS

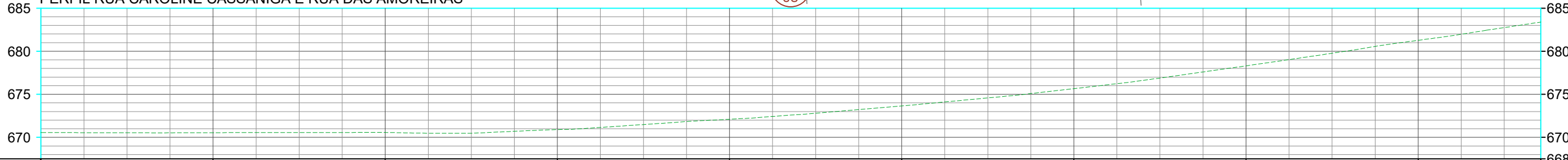

COTAS TERRENO	670,553	670,541	670,566	670,894	672,102	673,643	675,657	678,298	681,266	683,389		
ESTACAS	0+0,000	1+1,101	2+2,203	2+8,264	2+14,326	3	4+2,499	5	6	7	8	8+14,254

CONVENÇÕES

- B.S.T.C.
- Dispositivo de Drenagem Novo
- Estaqueamento
- Meio-Fio
- Poste Existente/Realocado
- Tubos Ø400mm a Executar
- Boca de Lobo Tipo 1
- Caixa Cega Tipo 1

ESTACA	0+0,000		8+14,254	
	Quant.	Un.	Quant.	Un.
BOCA DE B.S.T.C. Ø 400 mm	1,00	Un.	1,00	Un.
BOCA DE LOBO TIPO I A EXECUTAR	10,00	Un.	10,00	Un.
CAIXA CEGA TIPO I	1,00	Un.	1,00	Un.
ESCAVAÇÃO DE VALAS	176,10	m <sup>3</sup>	176,10	m <sup>3</sup>
REATERRO DE VALAS COM BRITA Nº 2	122,76	m <sup>3</sup>	122,76	m <sup>3</sup>
TUBOS DE CONCRETO DE Ø 400 mm	198,00	m	198,00	m



Projeto: Pavimentação em asfalto C.A.U.Q. da Rua das Amoreiras e Rua Caroline Cassaniga - Erval Velho/SC

Responsável Técnico:  
 Ana Júlia U. de Carvalho - Eng. Civil - CREA-SC 105.295-8  
 Andre Brito Dotti - Eng. Civil - CREA-SC 162.237-5  
 Denir Narcizo Zulian - Eng. Civil - CREA-SC 50.805-8  
 Fábio Zilio Caron - Eng. Civil - CREA-SC 140.642-7  
 Felipe L. Parisoto - Eng. Agrônomo - CREA-SC 183.059-9  
 Lucas F. Balestrin - Eng. Agrônomo - CREA-SC 156.743-7  
 Max Mooshammer - Eng. Civil - CREA-SC 139.164-0  
 Suellen Karine Cervelin - Eng. Civil - CREA-SC 166.933-0

Drenagem  
**DRE.**  
**01/01**

Assinatura Prefeito(a) Municipal Assinatura Responsável Técnico  
 Desenho: Felipe Lorenci Parisoto Data: junho de 2023 Revisão: -- Escala: 1/500 Trecho: 0+0,000 - 8+14,254

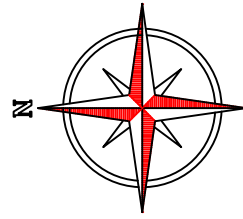

456800 6982000

456800 6981950

456800 6981900

456800 6981850

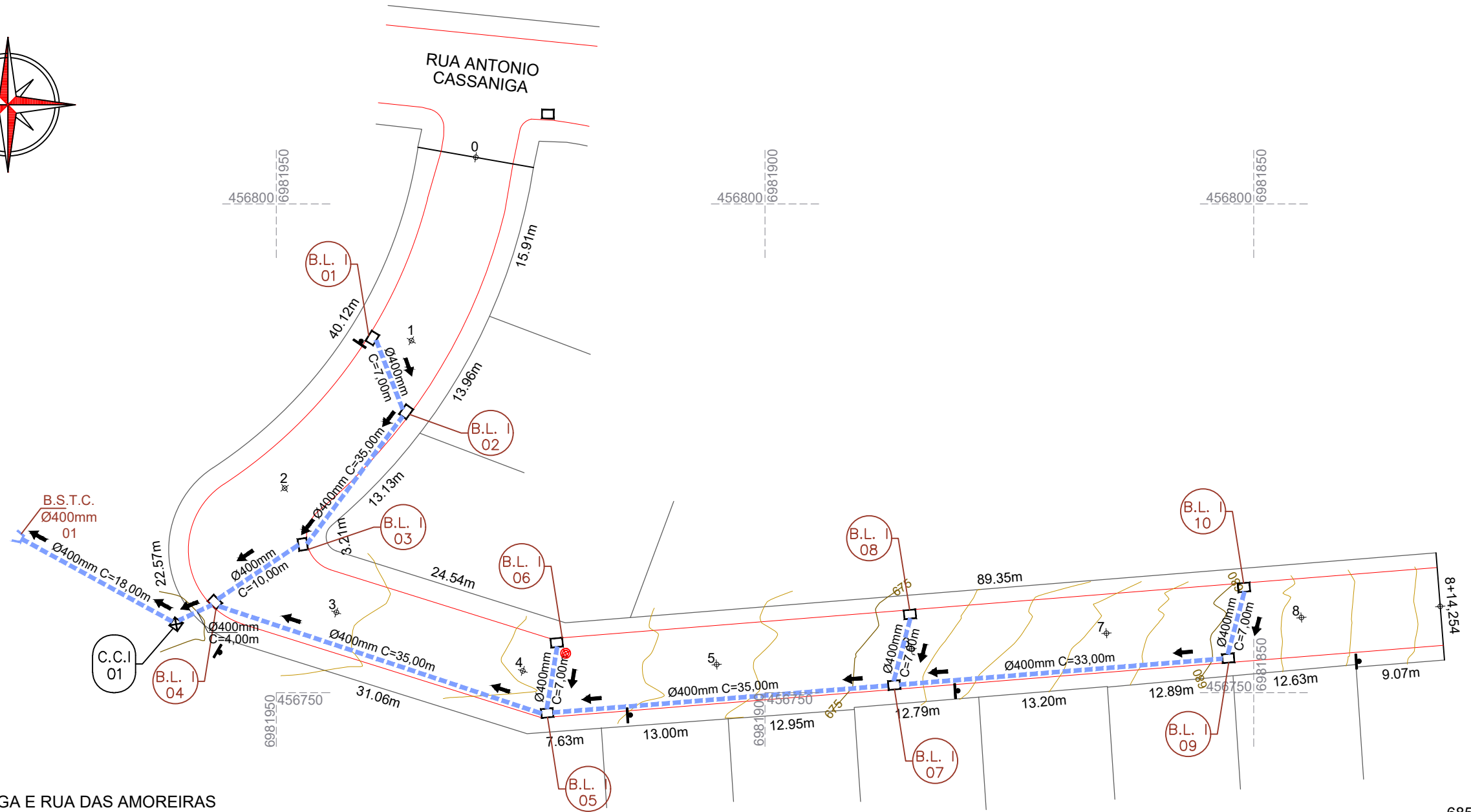

PERFIL RUA CAROLINE CASSANIGA E RUA DAS AMOREIRAS



COTAS TERRENO	670,553	670,541	670,566	670,894	672,102	673,643	675,657	678,298	681,266	683,389		
ESTACAS	0+0.000	1+1.101	2+2.203	2+8.264	2+14.326	3	4+2.499	5	6	7	8	8+14.254

**CONVENÇÕES**

- B.S.T.C.
- Dispositivo de Drenagem Novo
- Estaqueamento
- Meio-Fio
- Poste Existente/Realocado
- Tubos Ø400mm a Executar
- Boca de Lobo Tipo 1
- Caixa Cega Tipo 1

ESTACA	0+0,000		8+14,254	
	Quant.	Un.	Quant.	Un.
BOCA DE B.S.T.C. Ø 400 mm	1,00	Un.	1,00	Un.
BOCA DE LOBO TIPO I A EXECUTAR	10,00	Un.	10,00	Un.
CAIXA CEGA TIPO I	1,00	Un.	1,00	Un.
ESCAVAÇÃO DE VALAS	176,10	m <sup>3</sup>	176,10	m <sup>3</sup>
REATERRO DE VALAS COM BRITA Nº 2	122,76	m <sup>3</sup>	122,76	m <sup>3</sup>
TUBOS DE CONCRETO DE Ø 400 mm	198,00	m	198,00	m



MAX MOOSHAMME  
R:06944046911

Assinatura Prefeito(a) Municipal	Assinatura Responsável Técnico
Desenho: Felipe Lorenci Parisoto	Data: junho de 2023
Revisão: --	Escala: 1/500
Trecho: 0+0,000 - 8+14,254	

Projeto: Pavimentação em asfalto C.A.U.Q. da Rua das Amoreiras e Rua Caroline Cassaniga - Erval Velho/SC

Responsável Técnico:  
 Ana Júlia U. de Carvalho - Eng. Civil - CREA-SC 105.295-8  
 Andre Brito Dotti - Eng. Civil - CREA-SC 162.237-5  
 Denir Narcizo Zulian - Eng. Civil - CREA-SC 50.805-8  
 Fábio Zilio Caron - Eng. Civil - CREA-SC 140.642-7  
 Felipe L. Parisoto - Eng. Agrônomo - CREA-SC 183.059-9  
 Lucas F. Balestrin - Eng. Agrônomo - CREA-SC 156.743-7  
 Max Mooshammer - Eng. Civil - CREA-SC 139.164-0  
 Suellen Karine Cervelin - Eng. Civil - CREA-SC 166.933-0

**DRE.**  
**01/01**

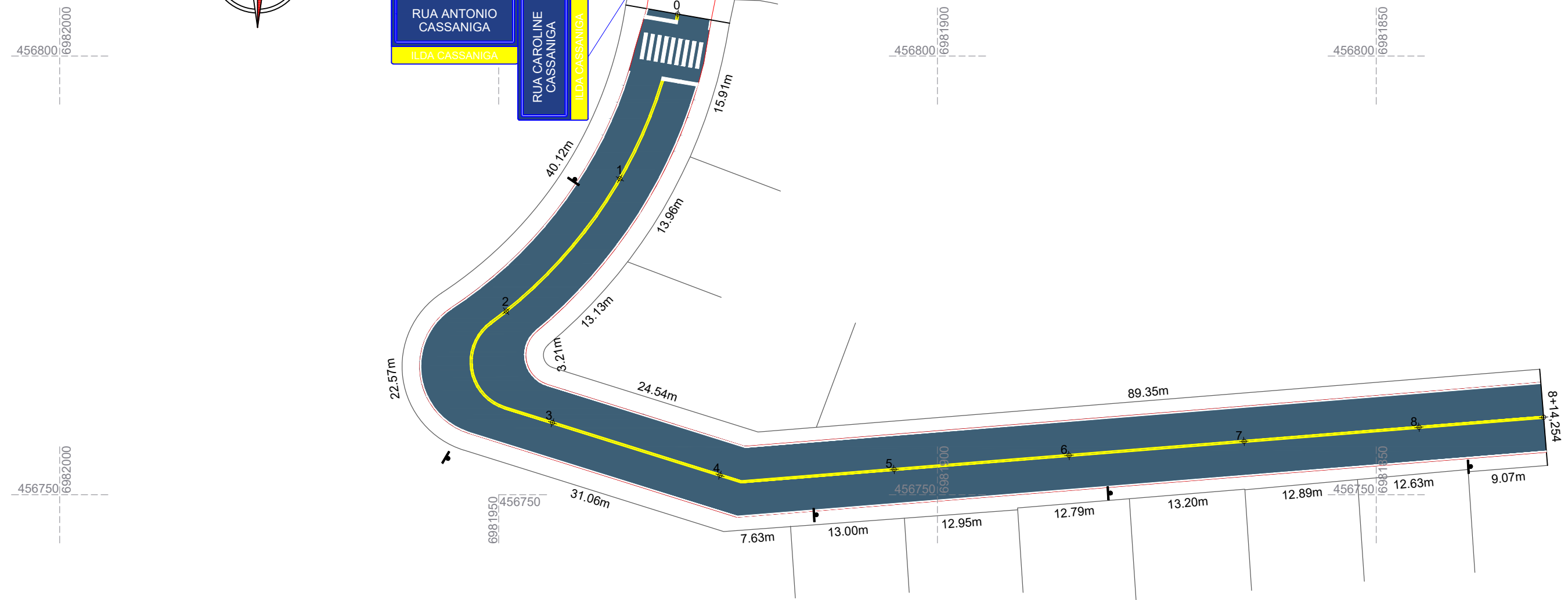
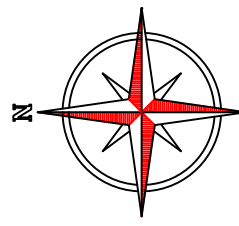

QUANTITATIVOS DA SINALIZAÇÃO VERTICAL				
PLACAS DE SINALIZAÇÃO ESPECIAL DE ADVERTÊNCIA				
PLACA	CÓDIGO	PINTURA	DIMENSÃO	QUANTIDADE
NOME DA RUA			L = 0,45m H = 0,25m	Dupla: 01 Un.
BAIRRO				

ESTACA	0+0,000		8+14,254	
	TRECHO	ACUMULADO	TRECHO	ACUMULADO
QUANTITATIVOS SINALIZAÇÃO VIÁRIA	Quant.	Un.	Quant.	Un.
FAIXA DE TRAVESSIA DE PEDESTRES	14,00	m2	14,00	m2
LINHA CONTÍNUA AMARELA Esp.: 10cm	334,50	m	33,45	m2
LINHA CONTÍNUA BRANCA Esp.: 10cm	335,00	m	33,50	m2
PLACA DE NOME DE RUA (Dupla)	1,00	Un.	1,00	Un.



Projeto: Pavimentação em asfalto C.A.U.Q. da Rua das Amoreiras e Rua Caroline Cassaniga - Erval Velho/SC

Responsável Técnico:  
 Ana Júlia U. de Carvalho - Eng. Civil - CREA-SC 105.295-8  
 Andre Brito Dotti - Eng. Civil - CREA-SC 162.237-5  
 Denir Narcizo Zulian - Eng. Civil - CREA-SC 50.805-8  
 Fábio Zilio Caron - Eng. Civil - CREA-SC 140.642-7  
 Felipe L. Parisoto - Eng. Agrônomo - CREA-SC 183.059-9  
 Lucas F. Balestrin - Eng. Agrônomo - CREA-SC 156.743-7  
 Max Mooshammer - Eng. Civil - CREA-SC 139.164-0  
 Suellen Karine Cervelin - Eng. Civil - CREA-SC 166.933-0

Sinalização  
**SIN. 01/01**

Assinatura Prefeito(a) Municipal \_\_\_\_\_ Assinatura Responsável Técnico \_\_\_\_\_  
 Desenho: Felipe Lorenci Parisoto Data: junho de 2023 Revisão: -- Escala: 1/500 Trecho: 0+0,000 - 8+14,254



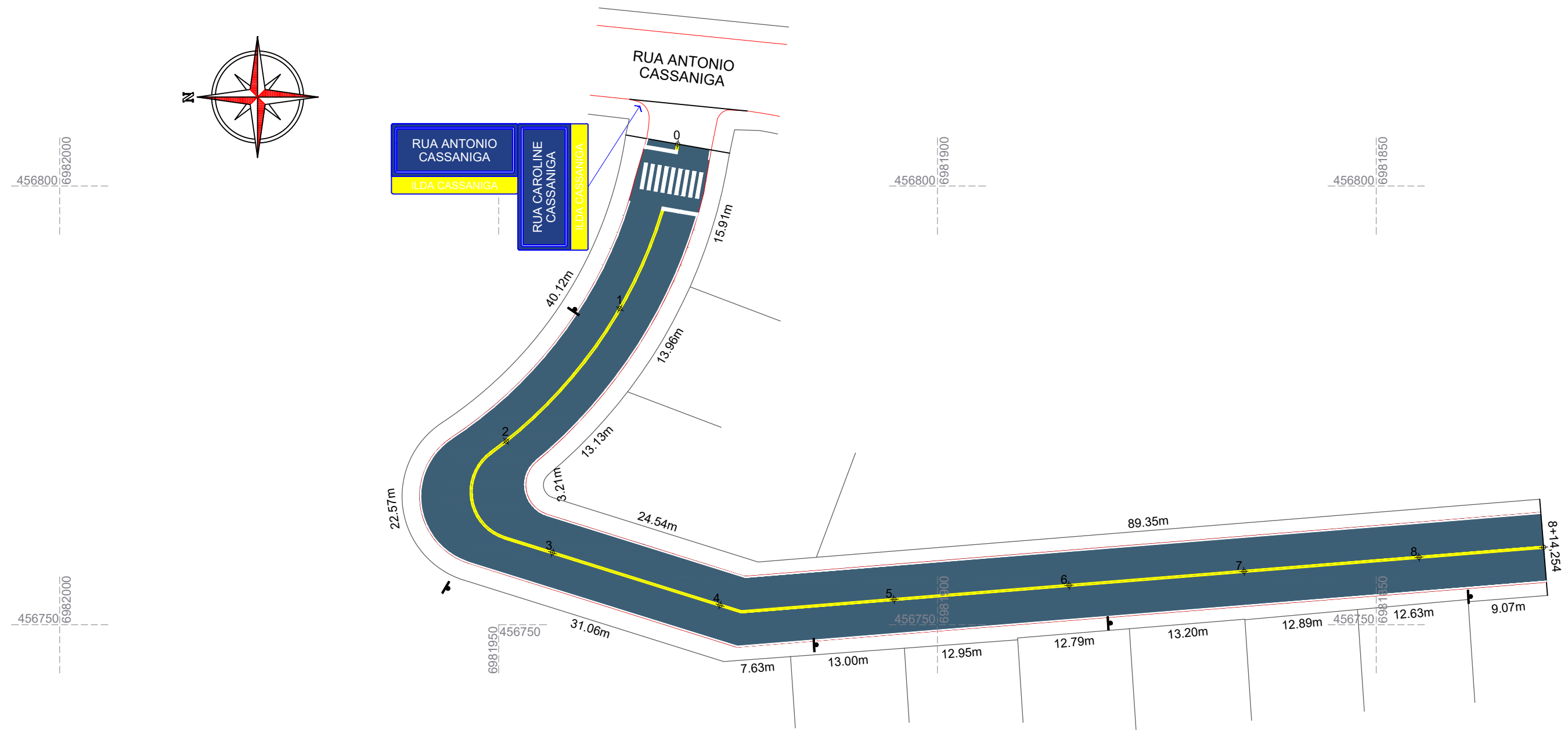
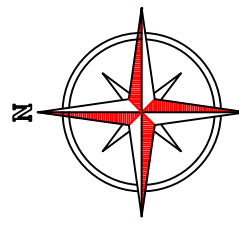

QUANTITATIVOS DA SINALIZAÇÃO VERTICAL				
PLACAS DE SINALIZAÇÃO ESPECIAL DE ADVERTÊNCIA				
PLACA	CÓDIGO	PINTURA	DIMENSÃO	QUANTIDADE
NOME DA RUA			L = 0,45m H = 0,25m	Dupla: 01 Un.
BAIRRO				

ESTACA	0+0,000		8+14,254	
	TRECHO	ACUMULADO	TRECHO	ACUMULADO
<b>QUANTITATIVOS SINALIZAÇÃO VIÁRIA</b>	<b>Quant.</b>	<b>Un.</b>	<b>Quant.</b>	<b>Un.</b>
FAIXA DE TRAVESSIA DE PEDESTRES	14,00	m2	14,00	m2
LINHA CONTÍNUA AMARELA Esp.: 10cm	334,50	m	33,45	m2
LINHA CONTÍNUA BRANCA Esp.: 10cm	335,00	m	33,50	m2
PLACA DE NOME DE RUA (Dupla)	1,00	Un.	1,00	Un.



MAX MOOSHAMME  
R:06944046911

Assinatura Prefeito(a) Municipal: Felipe Lorenci Parisoto  
 Assinatura Responsável Técnico: MAX MOOSHAMME  
 Desenho: Felipe Lorenci Parisoto  
 Data: junho de 2023  
 Revisão: --  
 Escala: 1/500  
 Trecho: 0+0,000 - 8+14,254

Projeto: Pavimentação em asfalto C.A.U.Q. da Rua das Amoreiras e Rua Caroline Cassaniga - Erval Velho/SC  
 Responsável Técnico:  
 Ana Júlia U. de Carvalho - Eng. Civil - CREA-SC 105.295-8  
 Andre Brito Dotti - Eng. Civil - CREA-SC 162.237-5  
 Denir Narcizo Zulian - Eng. Civil - CREA-SC 50.805-8  
 Fábio Zilio Caron - Eng. Civil - CREA-SC 140.642-7  
 Felipe L. Parisoto - Eng. Agrônomo - CREA-SC 183.059-9  
 Lucas F. Balestrin - Eng. Agrônomo - CREA-SC 156.743-7  
 Max Mooshammer - Eng. Civil - CREA-SC 139.164-0  
 Suellen Karine Cervelin - Eng. Civil - CREA-SC 166.933-0

SIN.  
01/01