



MUNICÍPIO DE ERVAL VELHO - SC

PAVIMENTAÇÃO EM ASFALTO C.A.U.Q. DA RUA DAS GOIABEIRAS

Área a pavimentar: 836,36 m²
Extensão: 77,09 m

JUNHO DE 2023



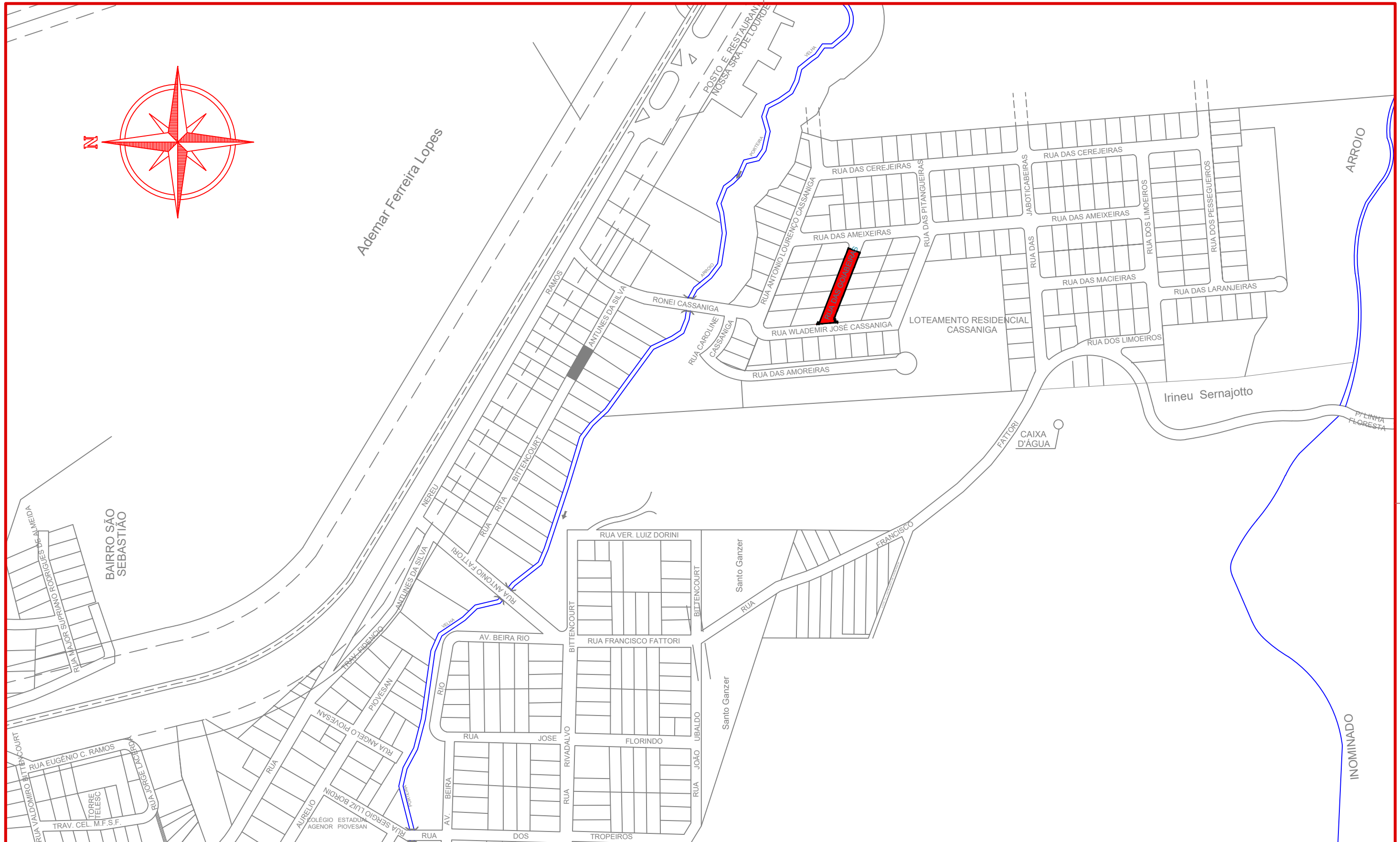
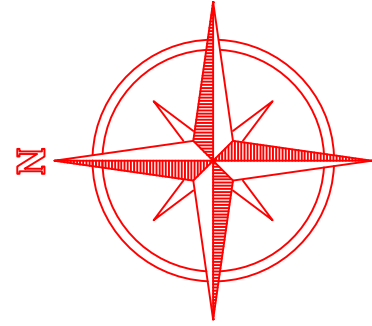

Projeto: Pavimentação em asfalto C.A.U.Q. da Rua das Goiabeiras
Erval Velho/SC

Responsável Técnico:
 Ana Júlia U. de Carvalho - Eng. Civil - CREA-SC 105.295-8
 Andre Brito Dotti - Eng. Civil - CREA-SC 162.237-5
 Denir Narcizo Zulian - Eng. Civil - CREA-SC 50.805-8
 Fábio Zilio Caron - Eng. Civil - CREA-SC 140.642-7
 Felipe L. Parisoto - Eng. Agrônomo - CREA-SC 183.059-9
 Lucas F. Balestrin - Eng. Agrônomo - CREA-SC 156.743-7
 Max Mooshammer - Eng. Civil - CREA-SC 139.164-0
 Suellen Karine Cervelin - Eng. Civil - CREA-SC 166.933-0

Localização
LOC.
01/01

Assinatura Prefeito(a) Municipal Assinatura Responsável Técnico

Desenho: Felipe Lorenci Parisoto Data: junho de 2023 Revisão: -- Escala: 1/3.500 Trecho: 0+0,000 - 3+17,091

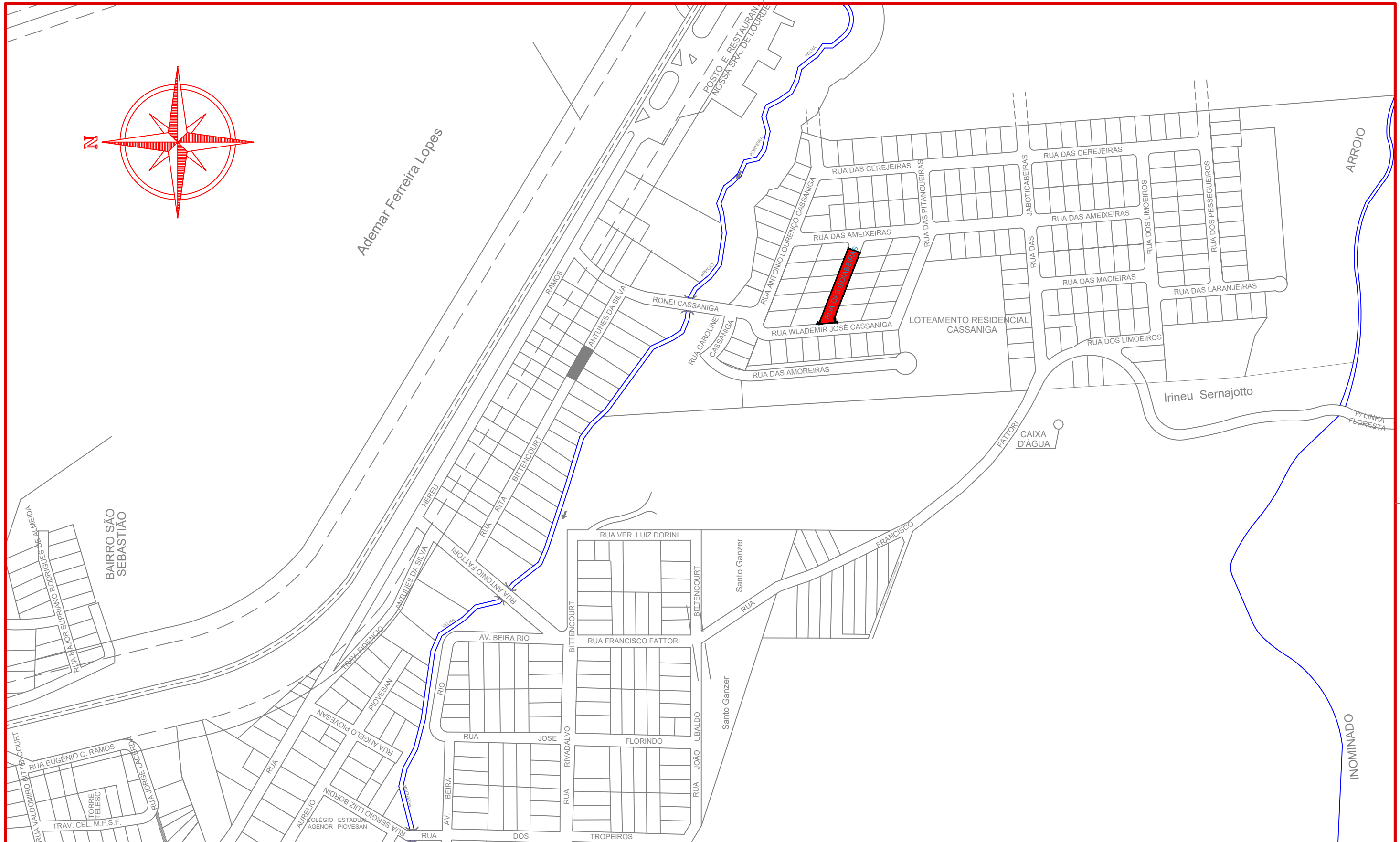
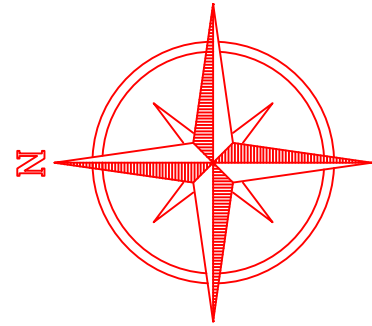

MAX
MOOSHAMME
R:06944046911

Assinado digitalmente por MAX
MOOSHAMME
Data: 2023.07.19 10:44:59 -0300
Versão: 1.2.1.1

Projeto: Pavimentação em asfalto C.A.U.Q. da Rua das Goiabeiras Erval Velho/SC

Responsável Técnico:
Ana Júlia U. de Carvalho - Eng. Civil - CREA-SC 105.295-8
Andre Brito Dotti - Eng. Civil - CREA-SC 162.237-5
Denir Narcizo Zulian - Eng. Civil - CREA-SC 50.805-8
Fábio Zilio Caron - Eng. Civil - CREA-SC 140.642-7
Felipe L. Parisoto - Eng. Agrônomo - CREA-SC 183.059-9
Lucas F. Balestrin - Eng. Agrônomo - CREA-SC 156.743-7
Max Mooshammer - Eng. Civil - CREA-SC 139.164-0
Suellen Karine Cervelin - Eng. Civil - CREA-SC 166.933-0

Localização
LOC.
01/01

Assinatura Prefeito(a) Municipal	Assinatura Responsável Técnico	Desenho:	Data:	Revisão:	Escala:	Trecho:
		Felipe Lorenci Parisoto	junho de 2023	--	1/3.500	0+0,000 - 3+17,091

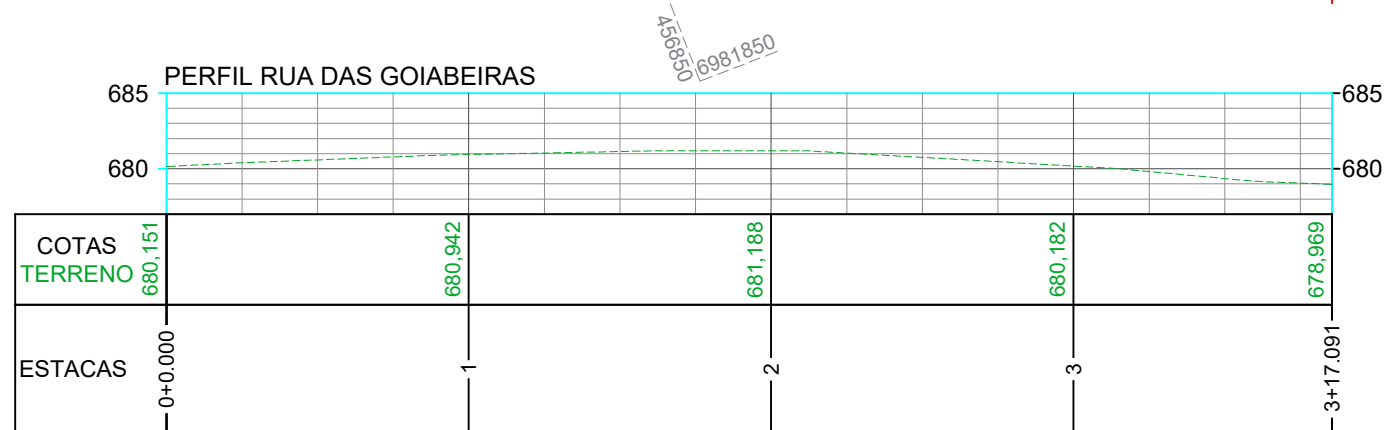
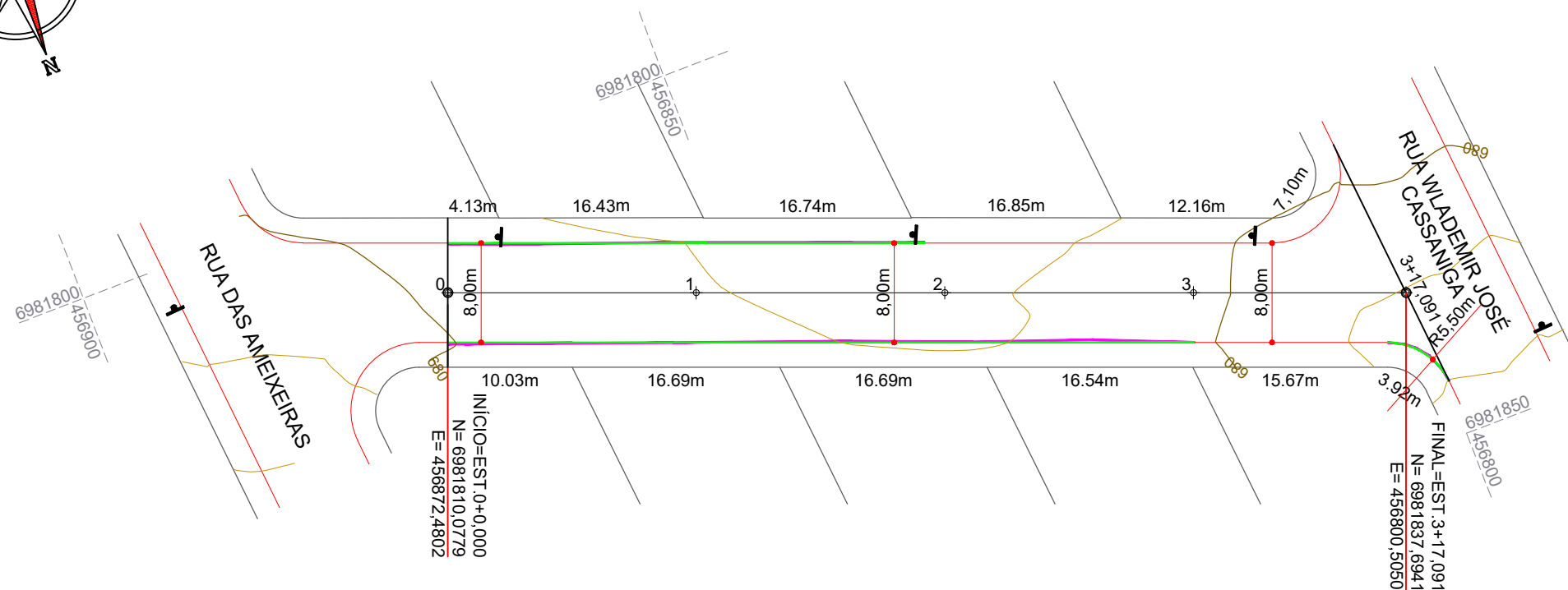

CONVENÇÕES

- +++ Estaqueamento
- Meio-Fio
- Meio-Fio a Executar
- Meio-Fio a Remover
- Poste

ESTACA	0+0,000		3+17,091	
	Quant.	Un.	Quant.	Un.
BASE A EXECUTAR	836,36	m2	836,36	m2
EXTENSÃO	77,09	m	77,09	m
MEIO-FIO A REMOVER	104,70	m	104,70	m
MEIO-FIO MOLDADO IN LOCO	104,70	m	104,70	m
PAVIMENTAR EM ASFALTO C.A.U.Q.	836,36	m2	836,36	m2



Projeto: Pavimentação em asfalto C.A.U.Q. da Rua das Goiabeiras
Erval Velho/SC

Responsável Técnico:
 Ana Júlia U. de Carvalho - Eng. Civil - CREA-SC 105.295-8
 Andre Brito Dotti - Eng. Civil - CREA-SC 162.237-5
 Denir Narcizo Zulian - Eng. Civil - CREA-SC 50.805-8
 Fábio Zilio Caron - Eng. Civil - CREA-SC 140.642-7
 Felipe L. Parisoto - Eng. Agrônomo - CREA-SC 183.059-9
 Lucas F. Balestrin - Eng. Agrônomo - CREA-SC 156.743-7
 Max Mooshammer - Eng. Civil - CREA-SC 139.164-0
 Suellen Karine Cervelin - Eng. Civil - CREA-SC 166.933-0

Geométrico
GEO.
01/01

Assinatura Prefeito(a) Municipal Assinatura Responsável Técnico

Desenho: Felipe Lorenci Parisoto Data: junho de 2023 Revisão: -- Escala: 1/500 Trecho: 0+0,000 - 3+17,091

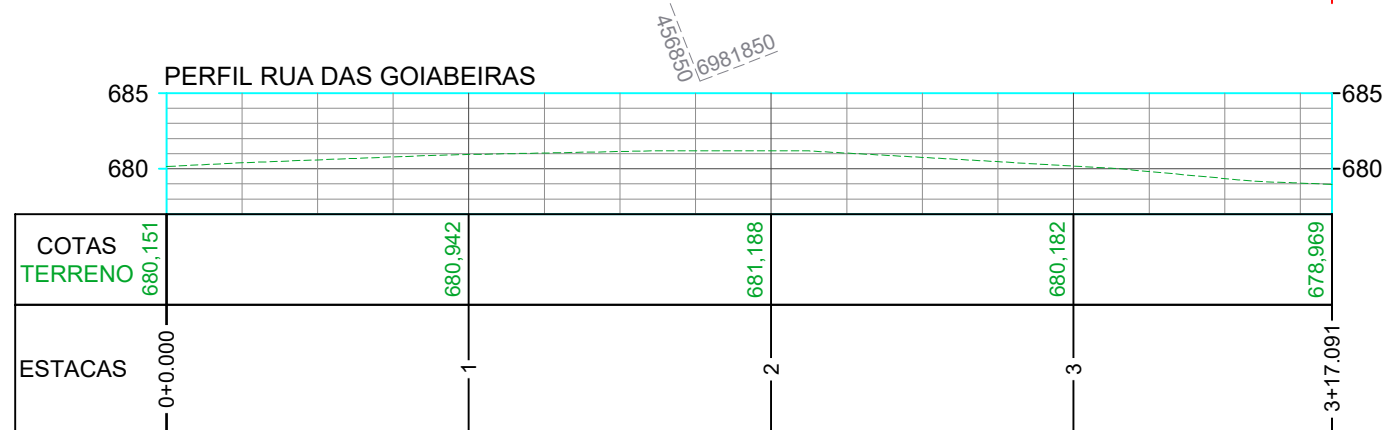
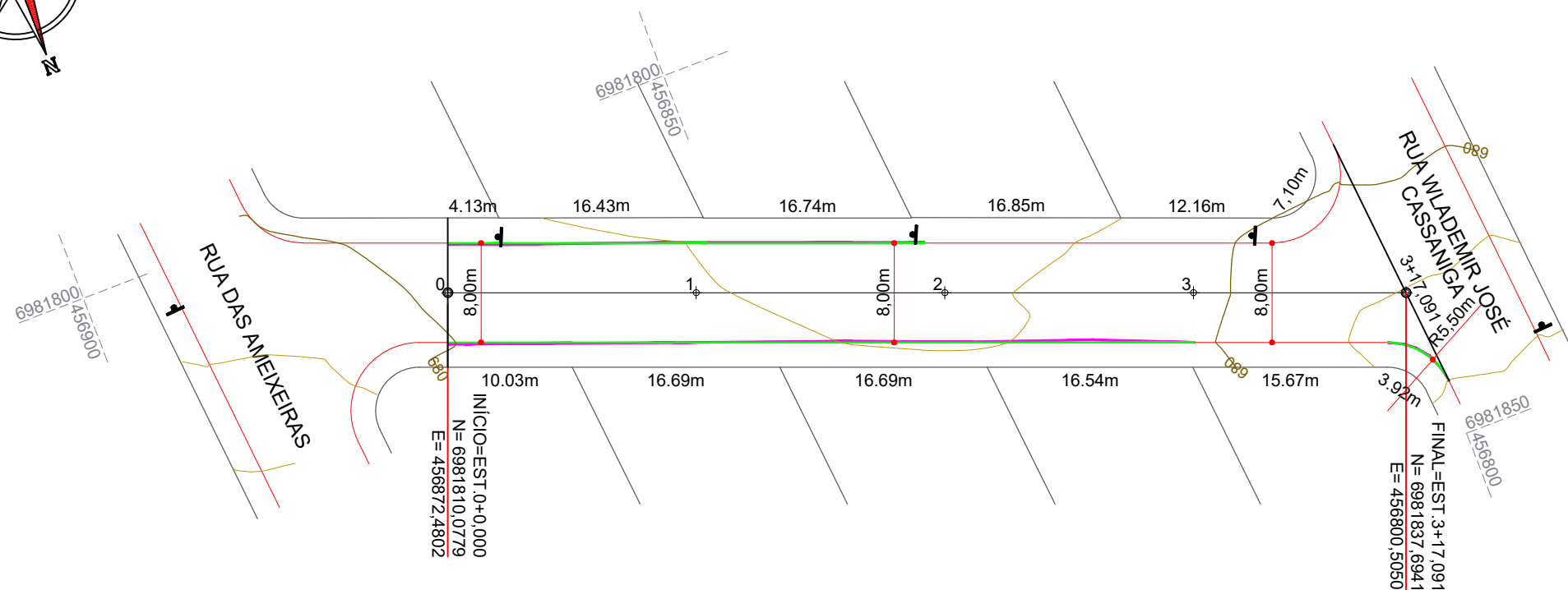

CONVENÇÕES

- +++ Estaqueamento
- Meio-Fio
- Meio-Fio a Executar
- Meio-Fio a Remover
- Poste

ESTACA	0+0,000		3+17,091	
	Quant.	Un.	Quant.	Un.
BASE A EXECUTAR	836,36	m2	836,36	m2
EXTENSÃO	77,09	m	77,09	m
MEIO-FIO A REMOVER	104,70	m	104,70	m
MEIO-FIO MOLDADO IN LOCO	104,70	m	104,70	m
PAVIMENTAR EM ASFALTO C.A.U.Q.	836,36	m2	836,36	m2



MAX
MOOSHAMME
R:06944046911

Assinado digitalmente por MAX MOOSHAMME em 2023.06.11 10:45:05-03:00
Data: 2023.07.19 10:45:05-03:00
Versão: 12.1.1

Assinatura Prefeito(a) Municipal: Felipe Lorenci Parisoto
Assinatura Responsável Técnico: Max Mooshammer
Data: junho de 2023
Revisão: --
Escala: 1/500
Trecho: 0+0,000 - 3+17,091

Projeto: Pavimentação em asfalto C.A.U.Q. da Rua das Goiabeiras Erval Velho/SC
Responsável Técnico: Ana Júlia U. de Carvalho - Eng. Civil - CREA-SC 105.295-8
André Brito Dotti - Eng. Civil - CREA-SC 162.237-5
Denir Narcizo Zulian - Eng. Civil - CREA-SC 50.805-8
Fábio Zilio Caron - Eng. Civil - CREA-SC 140.642-7
Felipe L. Parisoto - Eng. Agrônomo - CREA-SC 183.059-9
Lucas F. Balestrin - Eng. Agrônomo - CREA-SC 156.743-7
Max Mooshammer - Eng. Civil - CREA-SC 139.164-0
Suellen Karine Cervelin - Eng. Civil - CREA-SC 166.933-0

GEO.
01/01

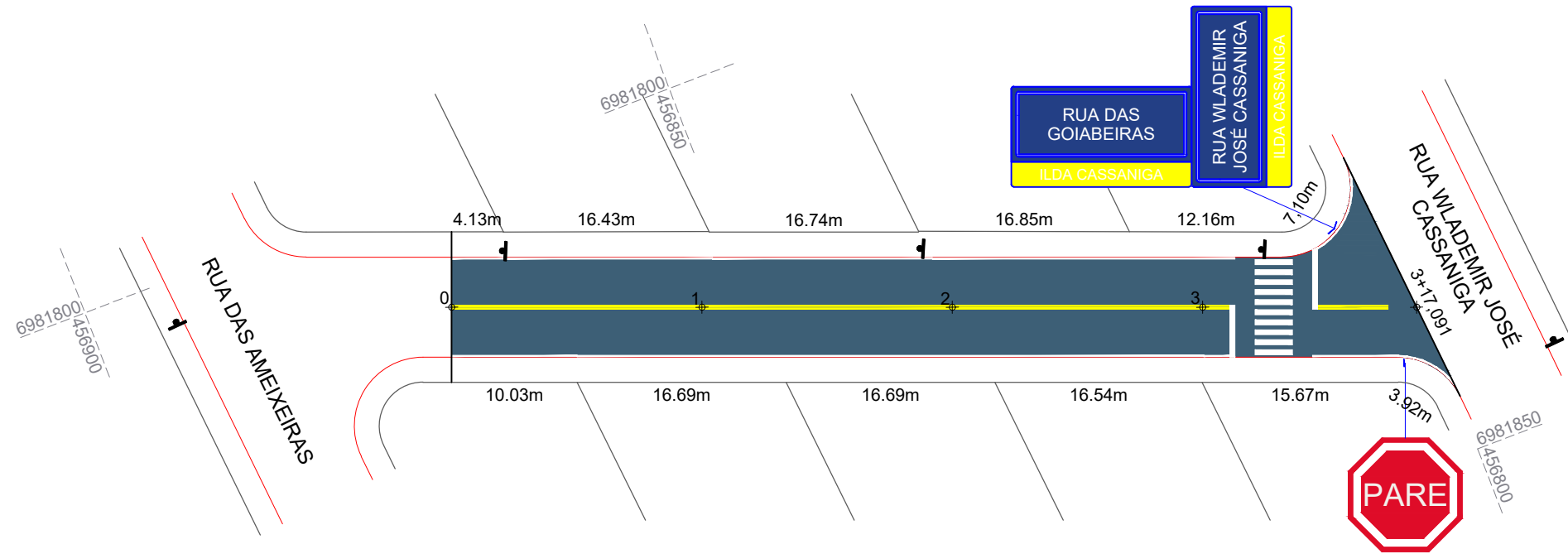

QUANTITATIVOS DA SINALIZAÇÃO VERTICAL				
PLACAS DE REGULAMENTAÇÃO				
PLACA	CÓDIGO	PINTURA	DIMENSÃO	QUANTIDADE
	R - 1	Fundo branco Tarja vermelha Letras pretas Símbolos pretos Orla vermelha Verso preto	A = 0,25m	01 Un.
PLACAS DE SINALIZAÇÃO ESPECIAL DE ADVERTÊNCIA				
PLACA	CÓDIGO	PINTURA	DIMENSÃO	QUANTIDADE
			L = 0,45m H = 0,25m	Dupla: 01 Un.

ESTACA	0+0,000		3+17,091	
	Quant.	Un.	Quant.	Un.
FAIXA DE TRAVESSIA DE PEDESTRES	15,60	m2	15,60	m2
LINHA CONTÍNUA AMARELA Esp.: 10cm	135,60	m	13,56	m2
LINHA CONTÍNUA BRANCA Esp.: 10cm	144,10	m	14,41	m2
PLACA DE NOME DE RUA (Dupla)	1,00	Un.	1,00	Un.
PLACA DE REGULAMENTAÇÃO OCTOGONAL	1,00	Un.	1,00	Un.



Projeto: Pavimentação em asfalto C.A.U.Q. da Rua das Goiabeiras
Erval Velho/SC

Responsável Técnico:
Ana Júlia U. de Carvalho - Eng. Civil - CREA-SC 105.295-8
Andre Brito Dotti - Eng. Civil - CREA-SC 162.237-5
Denir Narcizo Zulian - Eng. Civil - CREA-SC 50.805-8
Fábio Zilio Caron - Eng. Civil - CREA-SC 140.642-7
Felipe L. Parisoto - Eng. Agrônomo - CREA-SC 183.059-9
Lucas F. Balestrin - Eng. Agrônomo - CREA-SC 156.743-7
Max Mooshammer - Eng. Civil - CREA-SC 139.164-0
Suellen Karine Cervelin - Eng. Civil - CREA-SC 166.933-0

Sinalização
SIN.
01/01

Assinatura Prefeito(a) Municipal Assinatura Responsável Técnico

Desenho: Felipe Lorenci Parisoto Data: junho de 2023 Revisão: -- Escala: 1/500 Trecho: 0+0,000 - 3+17,091

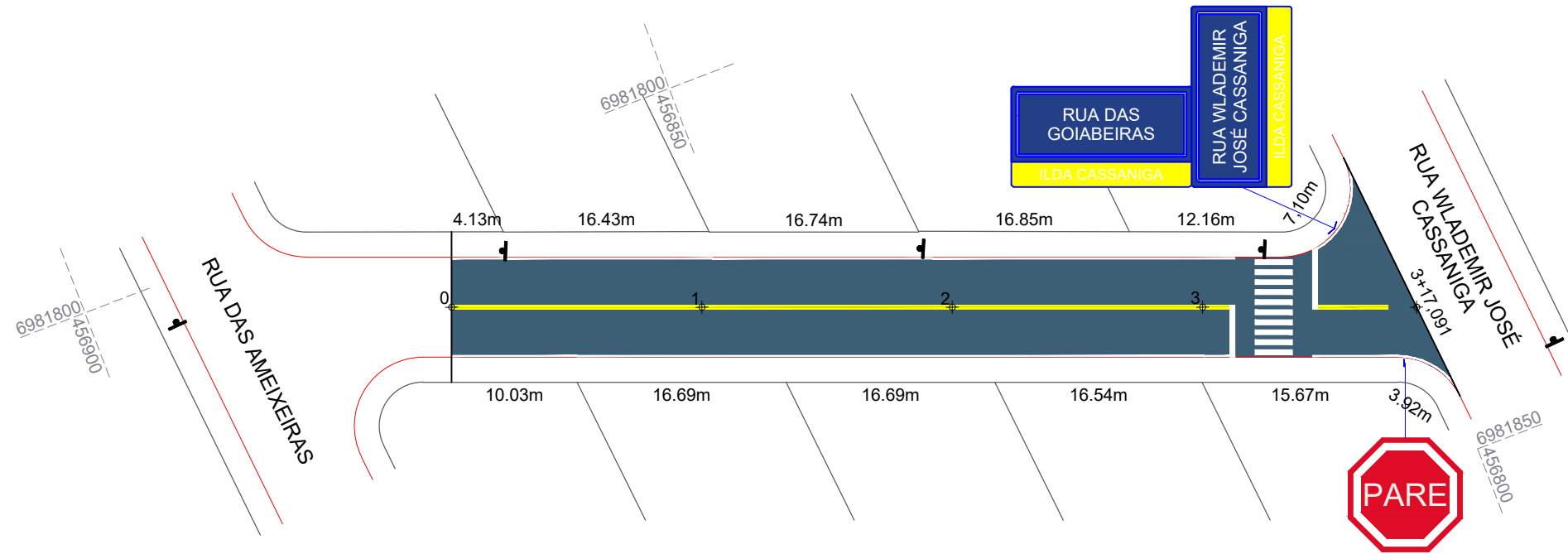

QUANTITATIVOS DA SINALIZAÇÃO VERTICAL				
PLACAS DE REGULAMENTAÇÃO				
PLACA	CÓDIGO	PINTURA	DIMENSÃO	QUANTIDADE
	R - 1	Fundo branco Tarja vermelha Letras pretas Símbolos pretos Orla vermelha Verso preto	A = 0,25m	01 Un.
PLACAS DE SINALIZAÇÃO ESPECIAL DE ADVERTÊNCIA				
PLACA	CÓDIGO	PINTURA	DIMENSÃO	QUANTIDADE
			L = 0,45m H = 0,25m	Dupla: 01 Un.

ESTACA	0+0,000		3+17,091	
	Quant.	Un.	Quant.	Un.
QUANTITATIVOS SINALIZAÇÃO VIÁRIA				
FAIXA DE TRAVESSIA DE PEDESTRES	15,60	m2	15,60	m2
LINHA CONTÍNUA AMARELA Esp.: 10cm	135,60	m	13,56	m2
LINHA CONTÍNUA BRANCA Esp.: 10cm	144,10	m	14,41	m2
PLACA DE NOME DE RUA (Dupla)	1,00	Un.	1,00	Un.
PLACA DE REGULAMENTAÇÃO OCTOGONAL	1,00	Un.	1,00	Un.



MAX
MOOSHAMME
R:06944046911

Assinado digitalmente por MAX MOOSHAMME em 2023.07.19 10:45:05-03:00
Data: 2023.07.19 10:45:05-03:00
Fórmula: FPDF Versão: 1.21.1

Projeto: Pavimentação em asfalto C.A.U.Q. da Rua das Goiabeiras Erval Velho/SC

Responsável Técnico:
Ana Júlia U. de Carvalho - Eng. Civil - CREA-SC 105.295-8
Andre Brito Dotti - Eng. Civil - CREA-SC 162.237-5
Denir Narcizo Zulian - Eng. Civil - CREA-SC 50.805-8
Fábio Zilio Caron - Eng. Civil - CREA-SC 140.642-7
Felipe L. Parisoto - Eng. Agrônomo - CREA-SC 183.059-9
Lucas F. Balestrin - Eng. Agrônomo - CREA-SC 156.743-7
Max Mooshammer - Eng. Civil - CREA-SC 139.164-0
Suellen Karine Cervelin - Eng. Civil - CREA-SC 166.933-0

Sinalização

SIN.
01/01

Assinatura Prefeito(a) Municipal Assinatura Responsável Técnico
Desenho: Felipe Lorenci Parisoto Data: junho de 2023 Revisão: -- Escala: 1/500 Trecho: 0+0,000 - 3+17,091