

CORTE "AA"
Escala 1 : 50

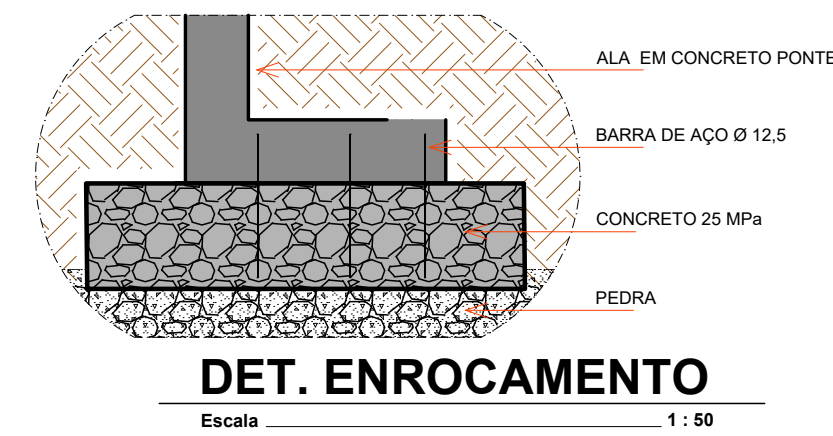

Obs: Quando não for encontrado laje, deverá ser feito enrocamento de pedra e concreto 25 MPa e ancoragem com barra de aço.

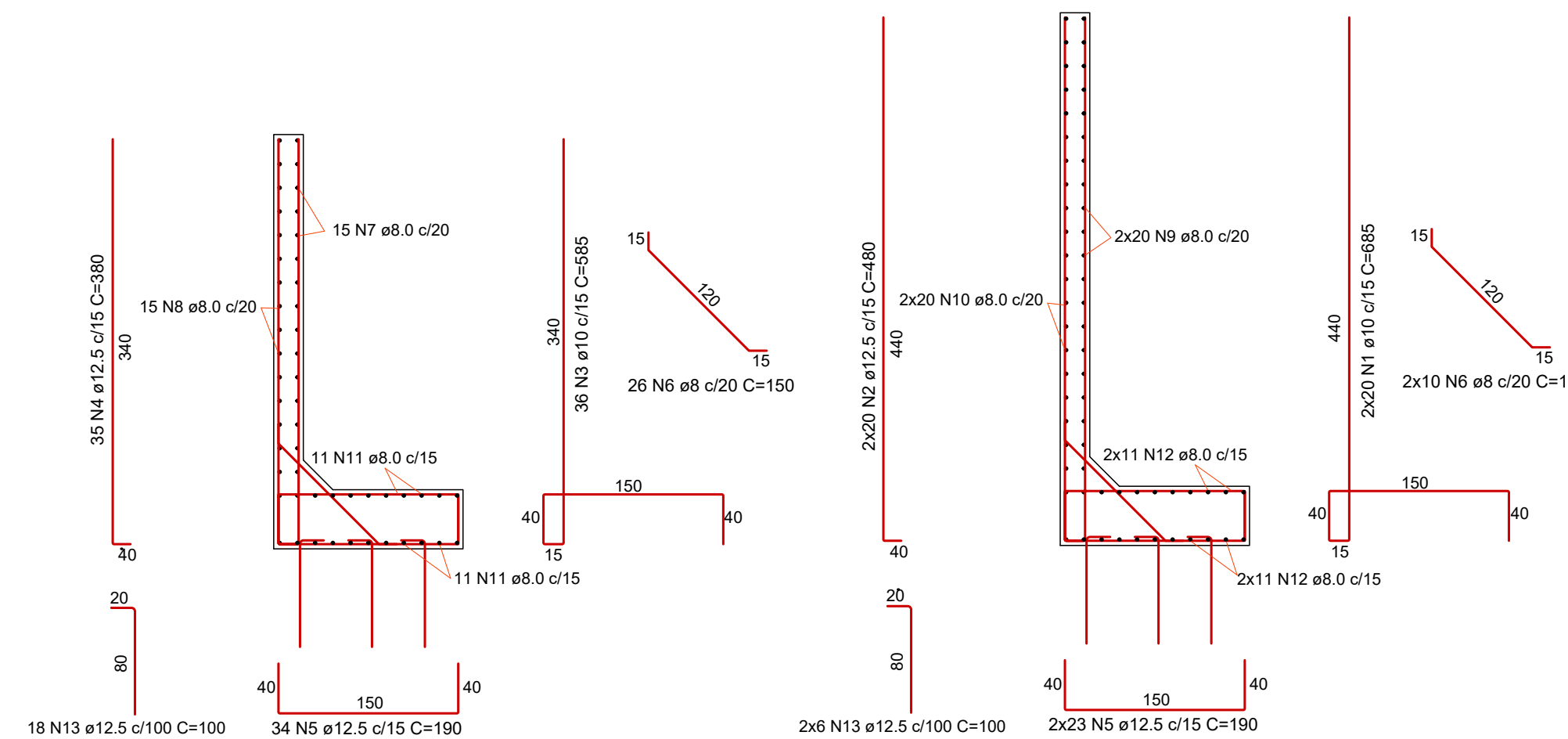
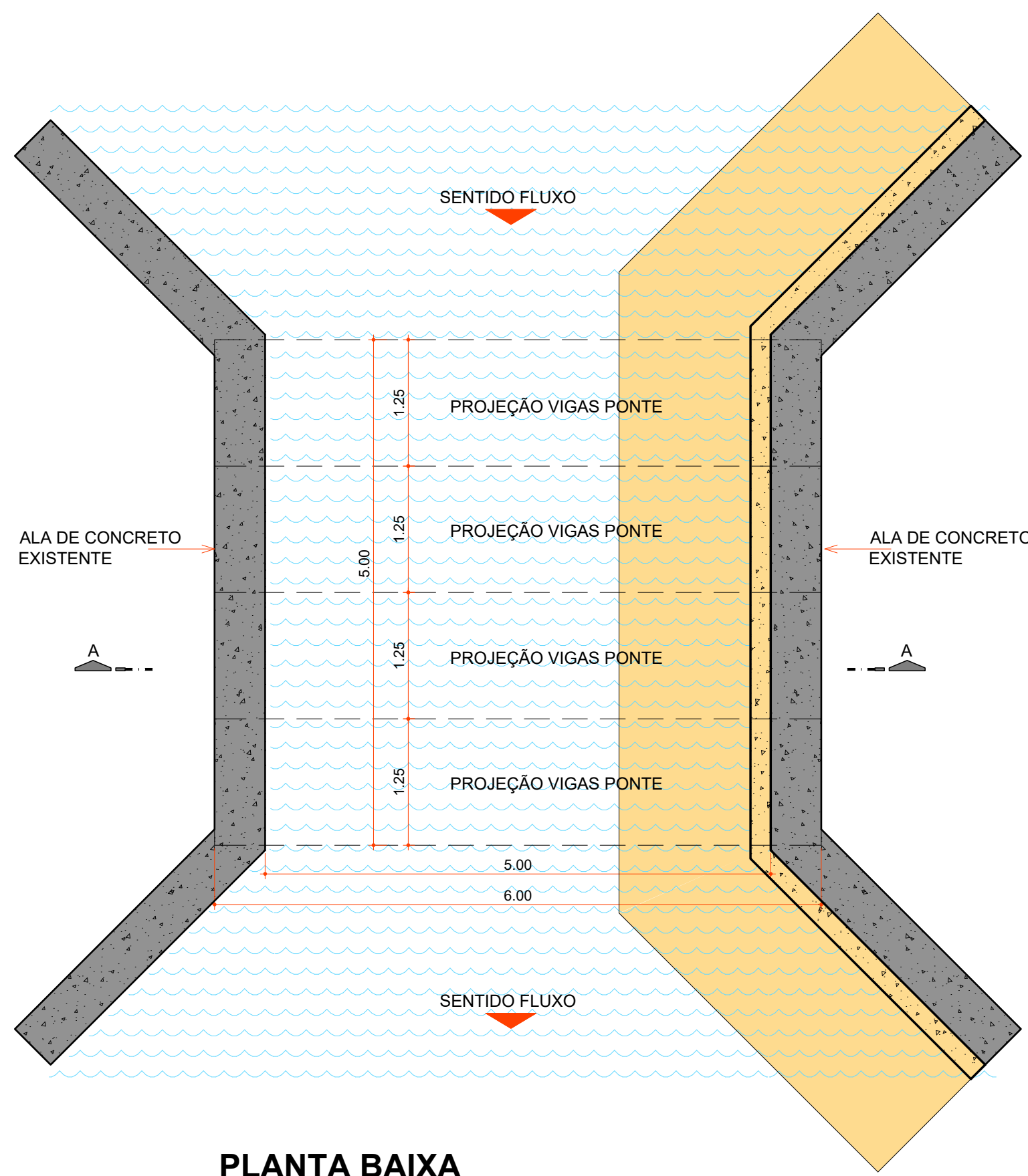

PLANTA BAIXA
Escala 1 : 50

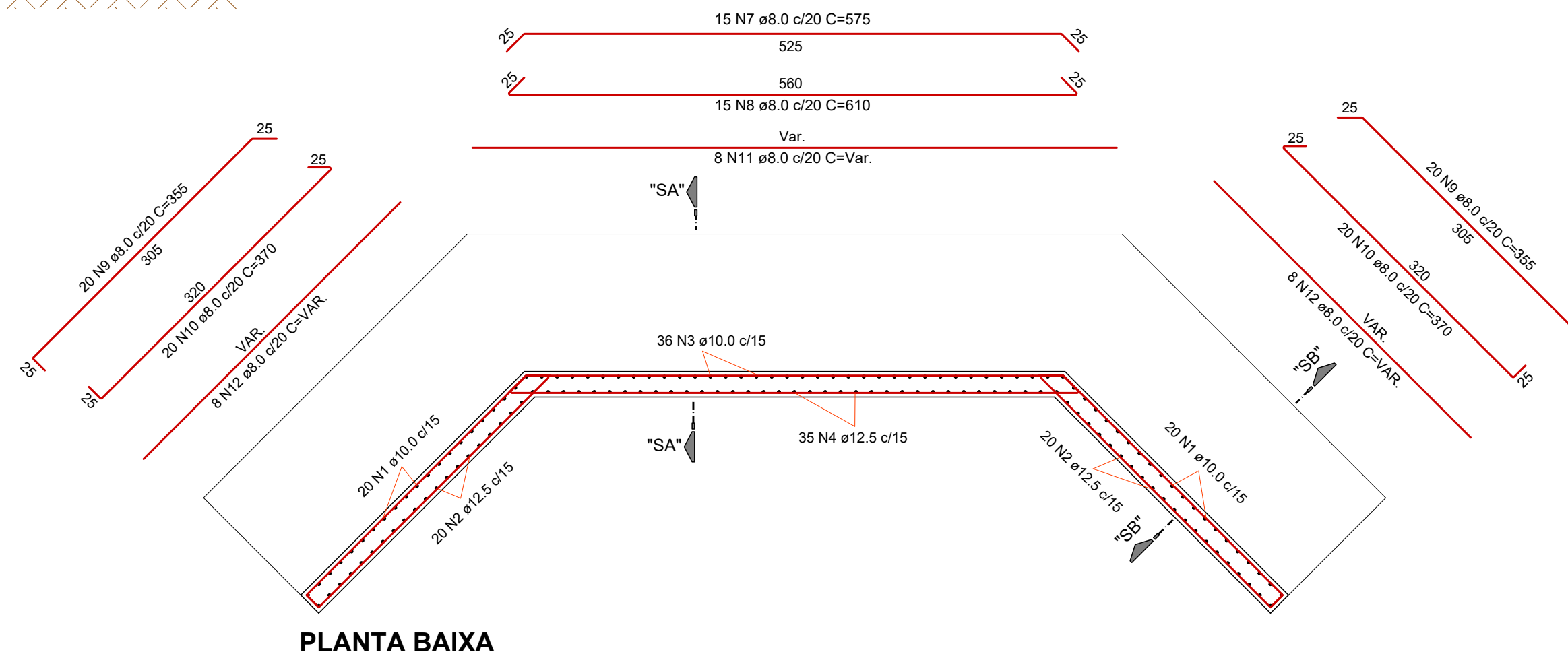

DETALHE ARMAÇÃO CABECEIRAS
Escala 1 : 50

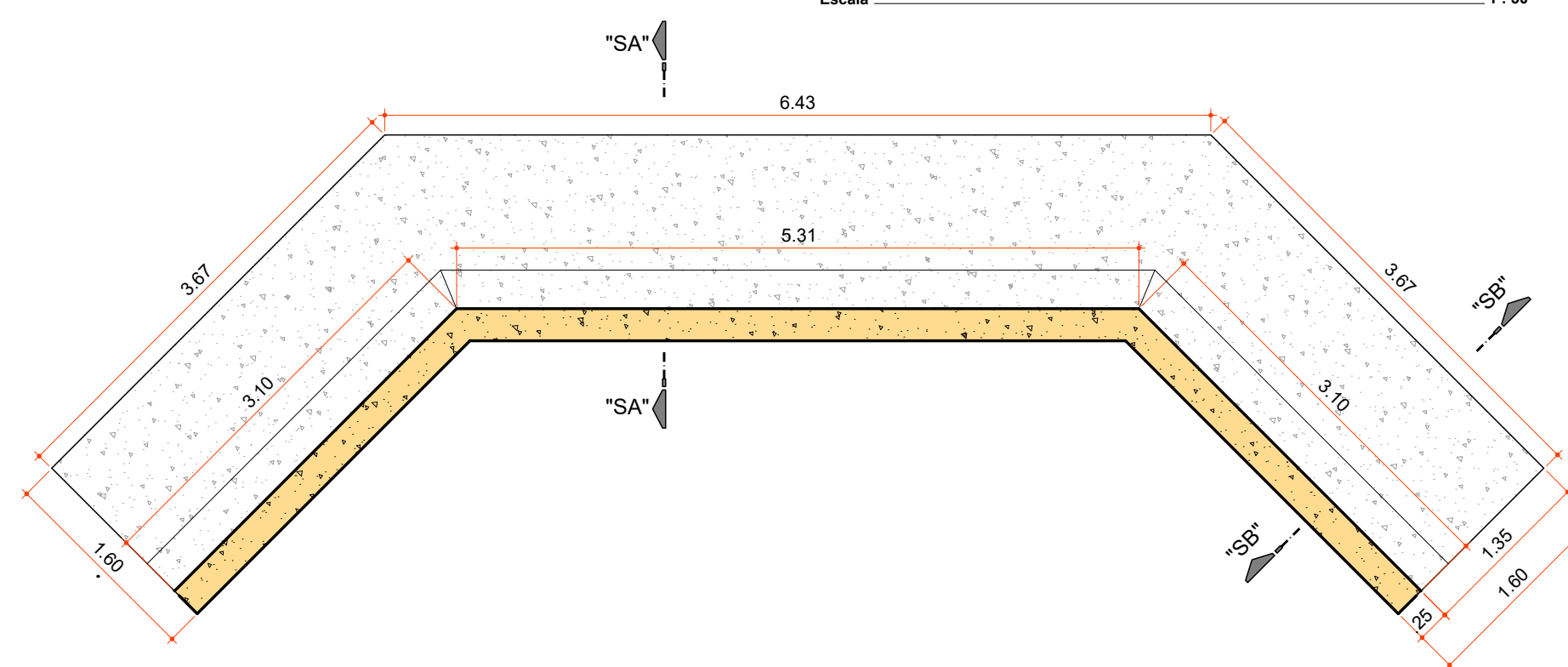

DETALHE CABECEIRA
Escala 1 : 50

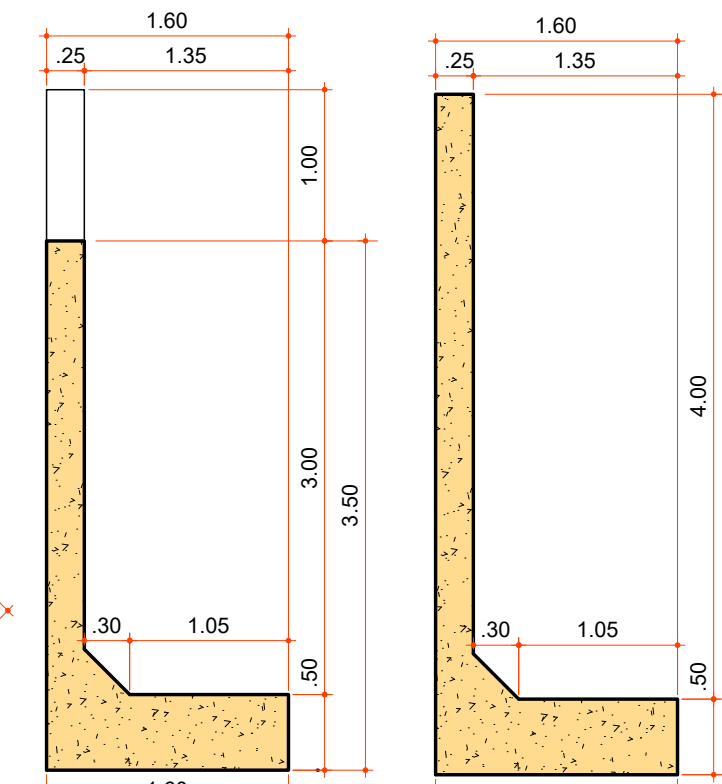

SEÇÃO "AA"

SEÇÃO "BB"

Aprovações:



Rua Roberto Trompowski, 68 - 2º andar / Tel: 49 3522-2800 - www.ammoc.org.br - e-mail: ammoc@ammoc.org.br - Joaçaba/SC

PREFEITURA MUNICIPAL DE ERVAL VELHO

Obra: **CONSTRUÇÃO DE ALA EM CONCRETO ARMADO PARA PONTE ALTURA DE 3.50m**

Local da Obra: **ESTRADA MUNICIPAL - LINHA SÃO PEDRO - ERVAL VELHO 27° 15' 55.04" S - 51° 29' 6.72" O**

Conteúdo: **PLANTA BAIXA - DETALHES CONSTRUTIVOS**

Responsável Técnico:
Ana Júlia U. de Carvalho - Eng. Civil - Crea/SC 105.295-8
André Brito Dotti - Eng. Civil - Crea/SC 162.237-5
Denir Narcizo Zulian - Eng. Civil - Crea/SC 50.805-8
Fábio Zilio Caron - Eng. Civil - Crea/SC 140.642-7
Lucas F. Balestrin - Eng. Agrônomo - Crea/SC 156.743-7
Max Mooshammer - Eng. Civil - Crea/SC 139.164-0
Suellen Karine Cervelin - Eng. Civil - Crea/SC 166.933-0

EST ÚNICA

Quaisquer alterações consulte os responsáveis técnicos:

Assinatura Responsável Técnico	Assinatura Prefeito(a) Municipal
Desenho: André Beal	Área Total:
Data: Janeiro / 2024	Escala: Indicada (s)

ARQUITETÔNICO